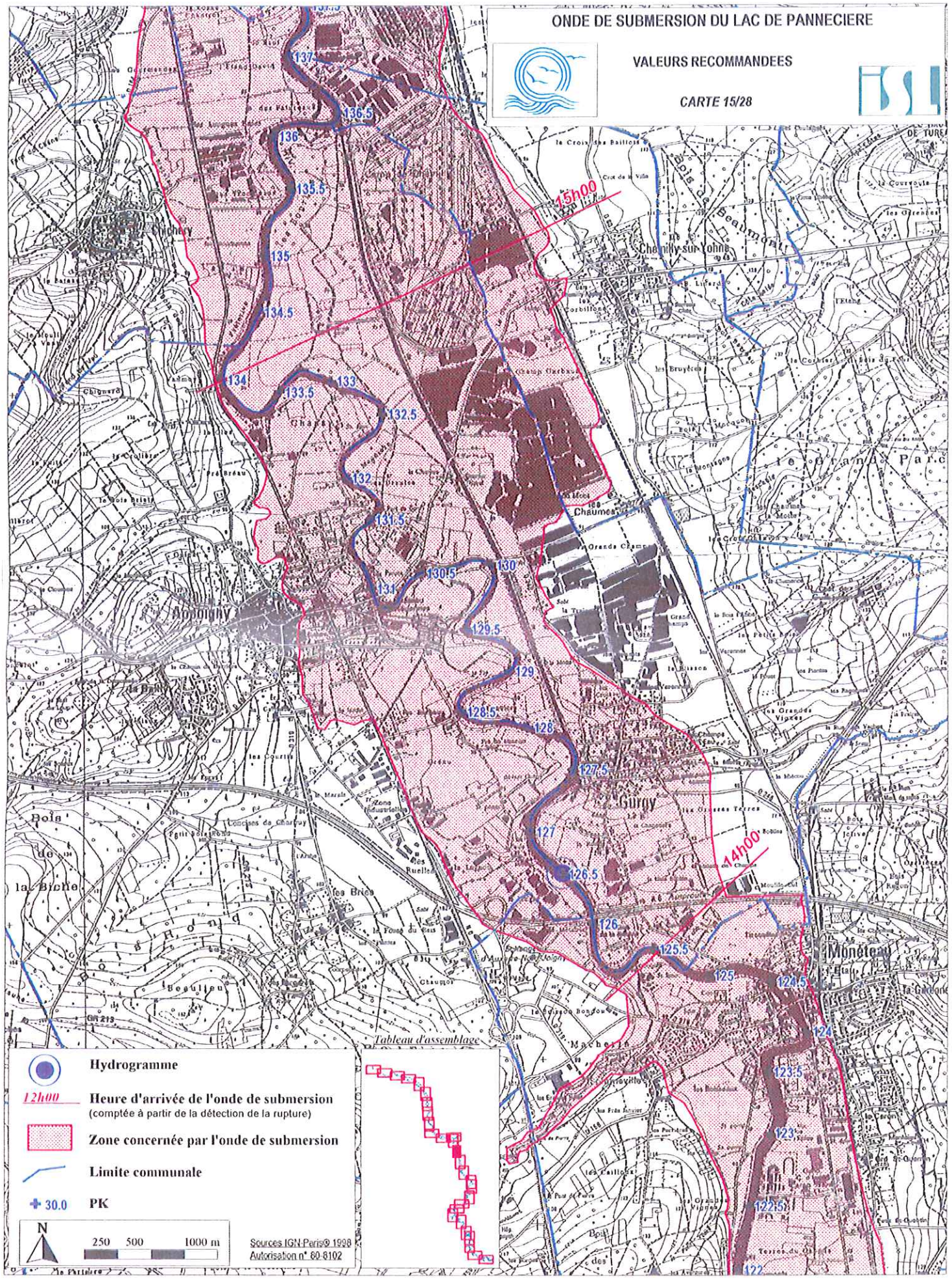
ONDE DE SUBMERSION DU LAC DE PANNECIERE
VALEURS RECOMMANDEES
CARTE 15/28
137
136.5
136
135.5
135
134.5
134
133.5
133
132.5
132
131.5
131
130.5
130
129.5
129
128.5
128
127.5
127
126.5
126
125.5
125
124.5
124
123.5
123
122.5
122
15h00
14h00
Chenilly-sur-Yonne
Chaumeau
Gurgy
Monéteau
Auxerrois
Bois de la Biche
Bois de Beaumont
le Grand Parc
Tableau d'assemblage
Hydrogramme
12h00
Heure d'arrivée de l'onde de submersion
(comptée à partir de la détection de la rupture)
Zone concernée par l'onde de submersion
Limite communale
30.0
PK
N
250
500
1000 m
Sources IGN-Paris© 1998
Autorisation n° 80-8102