Annexe1_dossier_HINCELIN_Eric_2024_5

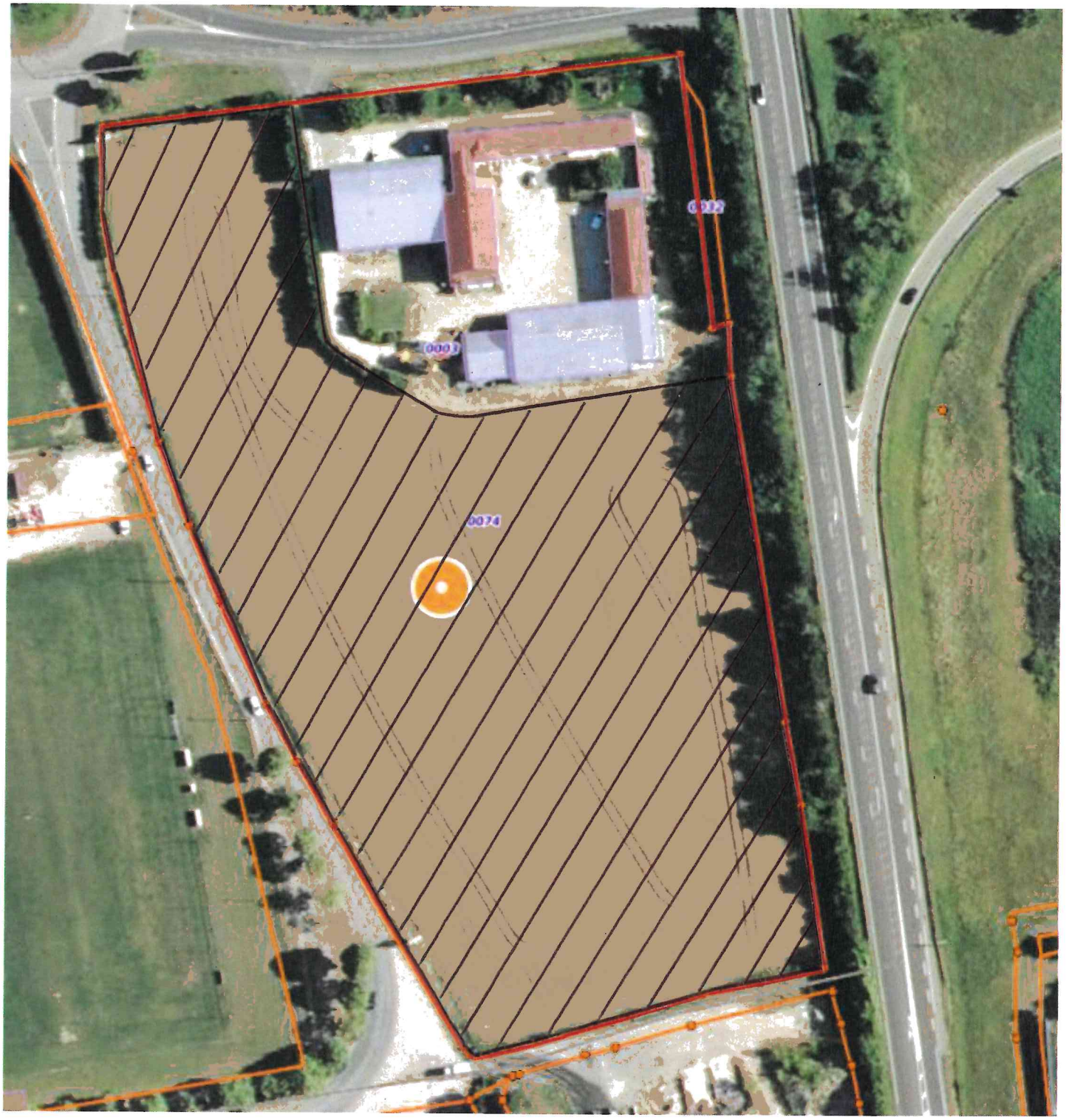

Partie exploitée de la parcelle CB 74 (SENS)
pour une surface de 1,9800 ha