



PREFET DE L'YONNE

PREFECTURE
DIRECTION DES COLLECTIVITES
ET DES POLITIQUES PUBLIQUES
SERVICE ENVIRONNEMENT

ARRETE PREFECTORAL N° *PREF-DLPP-SE-2016-0062*

DECLARANT D'UTILITE PUBLIQUE :

- LES TRAVAUX DE PRELEVEMENT ET DE DERIVATION DES EAUX
- L'INSTAURATION DES PERIMETRES DE PROTECTION DU CAPTAGE DIT « LES
BOISSEAUX » SITUE SUR LA COMMUNE DE MONETEAU

PORTANT AUTORISATION D'UTILISER DE L'EAU EN VUE DE LA CONSOMMATION HUMAINE
POUR LA PRODUCTION ET LA DISTRIBUTION PAR UN RESEAU PUBLIC

PORTANT AUTORISATION DE PRELEVEMENT

AU BENEFICE DE
LA COMMUNAUTE DE L'AUXERROIS

Le Préfet de l'Yonne,
Chevalier de la Légion d'Honneur,
Chevalier de l'Ordre National du Mérite,

Vu le code de la santé publique et notamment les articles L.1321-1 à L.1321-10 et R.1321-1 à R. 1321-63 ;

Vu le Code de l'Environnement et notamment les articles L.214-1 à L.214-6, L.214-8 et L.215-13 ;

Vu le Code Minier et notamment l'article 131 ;

Vu le Code de l'Expropriation pour Cause d'Utilité publique ;

Vu l'arrêté préfectoral n° DDA 83 du 25 mars 1983 déclarant d'utilité publique l'établissement des périmètres de protection autour des captages d'alimentation en eau potable situé au lieudit « Les Boisseaux » ;

Vu l'arrêté du 11 septembre 2003 modifié portant application du décret n° 96-102 du 2 février 1996 et fixant les prescriptions générales applicables aux prélèvements soumis à autorisation en application des articles L.214-1 à 6 du Code de l'environnement et relevant des rubriques 1.1.2.0, 1.2.1.0, 1.2.2.0 ou 1.3.1.0 de la nomenclature annexée au décret n° 93-743 du 29 mars 1993 modifié.

Vu l'arrêté préfectoral n°DDEA-SEPP-2009-0081 du 24 juillet 2009 fixant le quatrième programme d'actions à mettre en œuvre en zone vulnérable en vue de la protection des eaux contre la pollution des nitrates d'origine agricole ;

Vu la délibération de la Communauté de l'Auxerrois, en date du 3 février 2010 ;

Vu le rapport de l'hydrogéologue agréé en matière d'hygiène publique, relatif à l'instauration des périmètres de protection en date du 28 juillet 2013 ;

Vus les résultats de l'enquête publique qui s'est déroulée du 13 avril au 19 mai 2015 ;

Vu le rapport et les conclusions du commissaire enquêteur déposés le 30 juin 2015 ;

Vu l'avis favorable émis par le conseil départemental de l'environnement et des risques sanitaires et technologiques de l'Yonne en date du 25 janvier 2016 ;

CONSIDERANT les besoins en eau destinée à la consommation humaine de la Communauté de l'Auxerrois énoncés à l'appui du dossier sont justifiés ;

CONSIDERANT la nécessité de mettre en conformité avec la législation les installations de production et de distribution des eaux destinées à la consommation humaine sur la Communauté de l'Auxerrois;

Sur proposition de Madame la secrétaire générale de la préfecture de l'Yonne

ARRETE

ARTICLE 1 : ABROGATION DE L'ARRETE PREFECTORAL DU 25 MARS 1983

L'arrêté préfectoral n°DDA8359 du 25 mars 1983 est abrogé.

Chapitre 1: Déclaration d'Utilité Publique et Prélèvement de l'eau

ARTICLE 2 : DECLARATION D'UTILITE PUBLIQUE

Sont déclarés d'utilité publique au bénéfice de la Communauté de l'Auxerrois :

- Les travaux réalisés en vue de la dérivation des eaux souterraines pour la consommation humaine à partir du champ captant des « Boisseaux », sis sur la commune de MONETEAU ;
- La création de nouveaux périmètres de protection immédiate, rapprochée et éloignée, autour des ouvrages de captage et l'institution des servitudes associées pour assurer la protection des ouvrages et de la qualité de l'eau ;

ARTICLE 3 : AUTORISATION DE PRELEVEMENT D'EAU DESTINEE A LA CONSOMMATION HUMAINE

La Communauté de l'Auxerrois est autorisée à prélever et à dériver une partie des eaux souterraines au niveau du champ captant de MONETEAU, lieu-dit « les Boisseaux », dans les conditions fixées par le présent arrêté.

ARTICLE 4 : CARACTERISTIQUES ET LOCALISATION DES OUVRAGES

L'ensemble des ouvrages de captage et de pompage est situé sur la commune de MONETEAU, sur les parcelles cadastrées n° AX 76, 77a, 78, 79a, 80, 81, 82, 83 ;

Les coordonnées topographiques Lambert 93 des forages sont :

- Les Boisseaux F1 : X = 742855 ; Y = 6749140 ; Z = 93 m (NGF)
- Les Boisseaux F2 : X = 742975 ; Y = 6749149 ; Z = 92,82 m (NGF)
- Les Boisseaux F3 : X = 742824 ; Y = 6748941 ; Z = 93 m (NGF)
- Les Boisseaux F4 : X = 742 870 ; Y = 6 749 062 ; Z = 93 m (NGF)

Codes BRGM des forages :

- Les Boisseaux F1 : 04024X0110
- Les Boisseaux F2 : 04024X0085
- Les Boisseaux F3 : 04024X0111
- Les Boisseaux F4 : 04024X0466

ARTICLE 5 : CONDITIONS DE PRELEVEMENT

Les débits maximum d'exploitation autorisés pour l'ensemble des forages F1, F2, F3 et F4, sont :

- débit de prélèvement maximum instantané de 500 m³/h (dont 135 m³/h pour chacun des forages F1, F2 et F3 et 100 m³/h maximum pour le forage F4),
- débit de prélèvement maximum journalier de 10 000 m³/j (dont 2 670 m³/j pour chacun des forages F1, F2 et F3 et 2000 m³/j maximum pour le forage F4),
- débit de prélèvement maximum annuel de 3 650 000 m³ (dont 973 090 m³/an pour chacun des forages F1, F2 et F3 et 730 000 m³/an maximum pour le forage F4).

Les installations doivent disposer d'un système de comptage permettant de vérifier en permanence ces valeurs conformément à l'article L.214-8 du Code de l'Environnement.

L'exploitant est tenu de conserver trois ans les dossiers correspondant à ces mesures et de les tenir à la disposition de l'autorité administrative.

Les résultats de ces mesures doivent être communiqués annuellement au service de la police de l'eau du département.

ARTICLE 6 : INDEMNISATIONS ET DROIT DES TIERS

Les indemnités qui peuvent être dues aux propriétaires des terrains ou aux occupants concernés par la mise en conformité des périmètres de protection sont fixées selon les règles applicables en matière d'expropriation pour cause d'utilité publique. Les indemnités dues sont à la charge de la Communauté de l'Auxerrois.

ARTICLE 7 : PERIMETRES DE PROTECTION DU CAPTAGE

Des périmètres de protection immédiate, rapprochée et éloignée sont établis autour des installations de captage.

Ces périmètres s'étendent conformément aux indications du plan parcellaire joint au présent arrêté.

ARTICLE 7.1 : DISPOSITIONS COMMUNES AUX PERIMETRES DE PROTECTION IMMEDIATE, RAPPROCHEE ET ELOIGNEE

I. Postérieurement à la date de publication du présent arrêté, tout propriétaire ou gestionnaire d'un terrain, d'une installation, d'une activité, d'un ouvrage ou d'une occupation du sol réglementé qui voudrait y apporter une modification, devra faire connaître son intention à l'Agence Régionale de Santé en précisant les caractéristiques de son projet et notamment celles qui risquent de porter atteinte directement ou indirectement à la qualité de l'eau ainsi que les dispositions prévues pour parer aux risques précités. Il aura à fournir tous les

renseignements susceptibles de lui être demandés, en particulier l'avis d'un hydrogéologue agréé aux frais du pétitionnaire.

II. Toutes mesures devront être prises pour que la Communauté de l'Auxerrois et l'Agence Régionale de Santé soient avisées sans retard de tout accident entraînant le déversement de substances liquides ou solubles à l'intérieur des périmètres de protection, y compris sur les portions de voies de communication traversant ou jouxtant les périmètres de protection.

III. La création de tout nouveau captage destiné à l'alimentation en eau potable devra faire l'objet d'une nouvelle autorisation au titre des Codes de l'Environnement et de la Santé Publique et d'une nouvelle déclaration d'utilité publique.

Les dispositions prévues dans les périmètres de protection n'annulent et ne remplacent pas d'autres dispositions qui pourraient être plus contraignantes dans les zones ou parties de zones considérées.

ARTICLE 7.2 : PERIMETRE DE PROTECTION IMMEDIATE

Le périmètre de protection immédiate est constitué des parcelles cadastrées figurant en annexe du présent arrêté et a une superficie de 1229 m².

Des servitudes sont instituées sur les terrains du périmètre de protection immédiate suivant les prescriptions mentionnées en annexe I du présent arrêté. La mise à jour des arrêtés préfectoraux des installations, activités et autres ouvrages soumis à autorisation sera effectuée au regard des servitudes afférentes aux périmètres de protection définies dans le présent arrêté.

Les terrains du périmètre de protection immédiate doivent être et demeurer la propriété de la Communauté de l'Auxerrois. Le cas échéant, conformément à l'article L1321-2 du code de la santé publique, il peut être dérogé à l'obligation d'acquérir le périmètre de protection immédiate par l'établissement d'une convention de gestion entre la ville d'Auxerre propriétaire et la Communauté de l'Auxerrois responsable du captage.

ARTICLE 7.3 : PERIMETRE DE PROTECTION RAPPROCHEE

Le périmètre de protection rapprochée est constitué des parcelles cadastrées figurant en annexe du présent arrêté et a pour superficie approximative 318 ha.

Des servitudes sont instituées sur les terrains du périmètre de protection rapprochée suivant les prescriptions mentionnées en annexe II du présent arrêté. La mise à jour des arrêtés préfectoraux des installations, activités et autres ouvrages soumis à autorisation sera effectuée au regard des servitudes afférentes aux périmètres de protection définies dans le présent arrêté.

ARTICLE 7.4 : PERIMETRE DE PROTECTION ELOIGNEE

Le périmètre de protection éloignée est délimité conformément à la cartographie au 1/25000 figurant en annexe du présent arrêté.

Des servitudes sont instituées sur les terrains du périmètre de protection éloignée suivant les prescriptions mentionnées en annexe du présent arrêté. La mise à jour des arrêtés préfectoraux des installations, activités et autres ouvrages soumis à autorisation sera effectuée au regard des servitudes afférentes aux périmètres de protection définies dans le présent arrêté.

Chapitre 2 : Traitement, Distribution de l'Eau et Autorisation

ARTICLE 8 : CARACTERISTIQUES DU SYSTEME D'ADDUCTION ET DES RESERVOIRS D'EAU

Le champ captant des Boisseaux, en complément des champs captant de la plaine du Saulce et de la plaine des Isles, permet d'alimenter en eau les 17 communes suivantes : Auxerre, Augy, Appoigny, Bleigny-le-Carreau, Branches, Chevannes, Gurgy, Lindry, Monéteau, Montigny-la-Resle, Perrigny, Quenne, St-Georges-sur-Baulches, Vallan, Venoy, Villefargeau et Villeneuve-St-Salves.

Les caractéristiques principales du système de distribution sont les suivantes :

- 597 km de conduites,
- 27 réservoirs d'une capacité totale d'environ 30 000 m³,
- 13 surpresseurs,
- 3 accélérateurs,
- 8 relais de pompage,
- 11 points d'injection de chlore.

ARTICLE 9 : MODALITES DE LA DISTRIBUTION

La Communauté de l'Auxerrois est autorisée à traiter et à distribuer au public de l'eau destinée à l'alimentation humaine à partir du champ captant des Boisseaux dans le respect des modalités suivantes :

- le réseau de distribution et les réservoirs sont conçus et entretenus suivant les dispositions de la réglementation en vigueur,
- les eaux distribuées répondent aux conditions exigées par le code de la santé publique et ses textes d'applications.

ARTICLE 10 : CONTROLE SANITAIRE DE LA QUALITE DE L'EAU

Le pétitionnaire doit se conformer en tous points au programme de contrôle réglementaire de la qualité de l'eau. Les frais d'analyses et de prélèvements sont à la charge de l'exploitant selon les modalités fixées par la réglementation en vigueur.

Les agents des services chargés de l'application du code de la santé publique ont libre accès aux installations de production et de distribution d'eau. Ces installations doivent permettre d'effectuer la prise d'échantillons dans de bonnes conditions au niveau du captage, en sortie de traitements et aux réservoirs.

L'exploitant est tenu de laisser le registre d'exploitation à la disposition des agents chargés de l'application du code de la santé publique.

Avant la mise en service du forage F4, le pétitionnaire doit fournir à l'ARS les résultats d'une analyse de type RP. Ceux-ci doivent être conformes aux seuils réglementaires imposés par le code de la santé publique.

ARTICLE 11 : EXPLOITATION – SURVEILLANCE

L'exploitant veille au bon fonctionnement des systèmes de production, de traitement et de distribution de l'eau et met en place une surveillance de la qualité de l'eau distribuée.

Tout incident ou accident intéressant les installations, de nature à porter atteinte à la qualité de l'eau distribuée, doit être déclaré à l'ARS dans les conditions prévues par la réglementation en vigueur.

En cas de difficultés particulières ou de dépassements des exigences de qualité, l'exploitant prévient l'ARS dès qu'il en a connaissance. Dans ce cas, des analyses complémentaires sont demandées par l'ARS. Elles sont financées par la Communauté de l'Auxerrois.

Tout dépassement des limites et références de qualité sur le captage des Boisseaux doit faire l'objet d'une enquête pour en rechercher l'origine et ne pas engendrer de non-conformité dans le réseau. En cas de persistance de ces dépassements dans le réseau, l'autorisation d'utiliser l'eau peut être retirée.

L'exploitant adresse chaque année à l'ARS un bilan de fonctionnement du système de production et de distribution (surveillance et travaux) et indique, pour l'année suivante, les éventuelles modifications apportées au programme de surveillance.

L'exploitant s'assure de la présence permanente d'un résiduel de désinfectant en tout point du réseau. A cet effet, il dispose d'un matériel permettant la mesure de résiduel de chlore. L'ensemble de ces mesures est consigné dans un carnet sanitaire mis à disposition des agents des services de l'ARS.

ARTICLE 12 : INFORMATION SUR LA QUALITE DE L'EAU DISTRIBUEE

L'ensemble des résultats d'analyses des prélèvements effectués au titre du contrôle sanitaire et les synthèses commentées que peut établir l'ARS sous la forme de bilans sanitaires de la situation pour une période déterminée sont portés à la connaissance du public selon les dispositions prévues par la réglementation en vigueur.

ARTICLE 13 : MODIFICATIONS CONCERNANT LES INSTALLATIONS

Tout projet de modification du système actuel de production et de distribution de l'eau destinée à la consommation humaine de la Communauté de l'Auxerrois est déclaré à l'ARS, accompagné d'un dossier définissant les caractéristiques du projet.

La cessation définitive, ou pour une période supérieure à deux ans, de l'exploitation du captage ou son changement d'affectation, fait l'objet d'une déclaration auprès du préfet et de l'ARS dans le mois qui suit soit la cessation définitive, soit l'expiration du délai de deux ans, soit le changement d'affectation.

Chapitre 3 : Dispositions Diverses

ARTICLE 14 : RESPECT DE L'APPLICATION DU PRESENT ARRETE

Le bénéficiaire du présent acte de déclaration d'utilité publique et d'autorisation veille au respect de l'application de cet arrêté y compris des servitudes dans les périmètres de protection.

ARTICLE 15 : DELAI ET DUREE DE VALIDITE

Les installations, activités, dépôts, ouvrages et occupations du sol existants, ainsi que les travaux et aménagements décrits doivent satisfaire aux obligations du présent arrêté dans un délai maximum de 2 ans, sauf mention particulière précisée aux articles concernés.

Les dispositions du présent arrêté demeurent applicables tant que le captage participe à l'approvisionnement en eau de la Communauté de l'Auxerrois dans les conditions fixées par celui-ci.

ARTICLE 16 : NOTIFICATIONS ET PUBLICITE DE L'ARRETE

Le présent arrêté est transmis au demandeur en vue de la mise en œuvre des dispositions de cet arrêté. Il est notifié **sans délai** aux propriétaires ou ayant droits des parcelles concernées par le périmètre de protection rapprochée.

Il doit être, sans délai :

- mis à disposition du public,
- affiché dans les mairies concernées pendant **une durée de deux mois**.

Par ailleurs, il doit être inséré dans les documents d'urbanisme dont la mise à jour doit être effective **dans un délai maximum de 3 mois** après la date de signature de Monsieur le Préfet.

Le procès verbal de l'accomplissement des formalités d'affichage est dressé par les soins de la Communauté de l'Auxerrois.

Un extrait de cet arrêté est inséré, par les soins du Préfet et aux frais du bénéficiaire de l'autorisation, dans deux journaux locaux et régionaux.

Le maître d'ouvrage transmet à l'Agence Régionale de Santé dans **un délai de 6 mois** après la date de la signature de Monsieur le Préfet, une note sur l'accomplissement des formalités concernant la notification aux propriétaires des parcelles concernées par le périmètre de protection rapprochée, l'insertion de l'arrêté dans les documents d'urbanisme.

ARTICLE 17 : SANCTIONS APPLICABLES EN CAS DE NON-RESPECT DE LA PROTECTION DES OUVRAGES

En application de l'article L.1324-3 du code de la santé publique, le fait de ne pas se conformer aux dispositions des actes portant déclaration d'utilité publique est puni d'un an d'emprisonnement et de 15 000 € d'amende.

En application de l'article L.1324-4 du code de la santé publique le fait de dégrader des ouvrages publics destinés à recevoir ou à conduire des eaux d'alimentation, de laisser introduire des matières susceptibles de nuire à la salubrité dans l'eau de source, des fontaines, des puits, des citernes, des conduites, des aqueducs, des réservoirs d'eau servant à l'alimentation publique est puni de trois ans d'emprisonnement et de 45 000 € d'amende.

ARTICLE 18 : MESURES EXECUTOIRES

Le Préfet de l'Yonne, le Président du Conseil Départemental de l'Yonne, le Président de la Communauté de l'Auxerrois, les Maires des communes de MONETEAU et d'AUXERRE, le Directeur Général de l'Agence Régionale de Santé, le Directeur Départemental des Territoires, le Directeur Départemental de la Cohésion Sociale et de la Protection des Populations, le Directeur Régional de l'Environnement, de l'Aménagement et du Logement, sont chargés, chacun en ce qui le concerne, de l'exécution du présent arrêté qui sera publié au recueil des actes administratifs de la préfecture de l'Yonne, et dont une copie sera tenue à la disposition du public dans chaque mairie intéressée.

Auxerre, le 4 MAI 2016
Pour le Préfet
La Sous-Préfète,
Secrétaire Générale,

Marie-Thérèse DELAUNAY

Le présent arrêté peut être déféré au Tribunal administratif de Dijon (22, rue d'Assas – 21000 DIJON) :

- *en ce qui concerne la déclaration d'utilité publique, par toute personne ayant intérêt à agir, dans un délai de deux mois à compter de son affichage ;*
- *en ce qui concerne les servitudes d'utilité publique, par les propriétaires concernés, dans un délai de deux mois à compter de sa notification ;*
- *en ce qui concerne l'autorisation délivrée au titre du code de l'environnement (art-L.214-1 à L.214-6, L.214-8, L.215-13) :*

- par le bénéficiaire, dans un délai de deux mois à compter de sa notification,

- par les tiers, dans un délai d'un an à compter de la publication ou de l'affichage de l'arrêté, ce délai étant le cas échéant prolongé jusqu'à la fin d'une période de 6 mois suivant la mise en activité de l'installation.

Toute personne peut également saisir, dans un délai de deux mois à compter de la notification ou de la publication du présent arrêté :

- *le Préfet de l'Yonne d'un recours gracieux,*
- *les ministres chargés de la santé et de l'environnement d'un recours hiérarchique.*

L'absence de réponse au terme d'un délai de deux mois vaut rejet implicite. Un recours contentieux peut alors être déposé auprès du tribunal administratif de DIJON, 22 rue d'Assas dans le délai de deux mois à compter de la date du rejet implicite ou à compter de la date de réponse explicite de l'administration.

ANNEXE I :

Servitudes instituées dans le périmètre de protection immédiate

Dispositions générales :

A l'intérieur du périmètre de protection immédiate, sont interdits tous dépôts, installations ou activités autres que ceux strictement nécessaires à l'exploitation et à l'entretien des points d'eau. Seuls les activités et aménagements liés à l'exploitation de la ressource en eau pour les besoins de la collectivité sont autorisés.

Ce périmètre doit être régulièrement entretenu et ce, sans utilisation d'herbicides ou autres pesticides. L'entretien du terrain ne peut être effectué que par le personnel autorisé par le bénéficiaire du présent arrêté.

L'intrusion de tous engins motorisés est interdite, sauf ceux nécessaires à l'entretien de la parcelle et à l'exploitation du service public de l'eau.

Dispositions particulières :

Chaque forage doit être protégé par une clôture délimitant un carré ayant au minimum 15 m de côté et centré sur l'ouvrage. Chaque clôture doit avoir une hauteur minimale de 2 m et doit être munie d'un portail de 3 m de large, fermant à clé.

L'ensemble des zones grillagées est à maintenir en herbe et à entretenir avec des moyens exclusivement mécaniques. L'herbe est à évacuer vers l'aval en dehors du périmètre de protection rapprochée. L'accès aux puits est strictement réservé à leur gestion.

La tête du forage F4 doit être aménagée conformément à la réglementation en vigueur. Elle doit être conçue de manière à la préserver de tout risque d'inondation.

ANNEXE II :

Servitudes instituées dans le périmètre de protection rapprochée

Outre l'application de la réglementation générale, ce périmètre dispose d'une réglementation spécifique :

○ Les activités interdites

▪ Les travaux souterrains

- *La création de puits et forages*

Tout forage privé est interdit, y compris les ouvrages associés à une pompe à chaleur (eau/eau ou géothermie haute pression). Les sondages de reconnaissance existants sont à reboucher avec des méthodes conformes à la réglementation en vigueur ou à équiper en vue de la surveillance de la piézométrie en assurant une fermeture appropriée et sécurisée.

Seule la Communauté de l'Auxerrois peut engager des travaux d'amélioration des conditions d'exploitation de la ressource. Les éventuels puits existants doivent être rebouchés dans les règles de l'art pour éviter toute infiltration, et avec des méthodes conformes à la réglementation en vigueur.

Cette disposition ne s'applique pas aux puits, forages et piézomètres industriels et agro-alimentaires actuellement autorisés ou suivis par les services de l'Etat compétents.

- *Les sondages géotechniques et autres investigations du sous-sol*

Seuls les sondages nécessaires à l'intérêt général et confiés à des entreprises compétentes, informées de la présence du champ captant des Boisseaux, sont autorisés. Les autres interventions sont interdites, sauf celles considérées dans le cadre d'un projet d'aménagement porté par une collectivité. Dans ce dernier cas, l'avis d'un hydrogéologue agréé est nécessaire.

- *L'ouverture et l'exploitation de carrières, les terrassements de plus de 2 m de profondeur et le creusement de mares ou d'étang*

Tout projet d'extraction de matériaux est interdit.

Tout terrassement de plus de 2 m de profondeur est interdit.

Toute création de mare ou d'étang est interdite.

▪ Les stockages et dépôts

L'installation de dépôts de produits et matières, solides ou liquides, susceptibles d'altérer la qualité des eaux (déchets domestiques, industriels, agricoles, etc.)

L'installation, définitive ou temporaire, de nouveaux dépôts de produits et matières susceptibles d'altérer la qualité des eaux (déchets- solides ou liquides - domestiques, industriels, agricoles, etc.) est interdite. En cas de besoins ponctuels, les cuves apportées dans le périmètre de protection rapprochée devront être disposées dans des bacs de rétention visibles et d'une capacité égale à celle du stockage.

L'exploitant de la plate-forme de stockage et de recyclage de matériaux située au lieu-dit « les Cailloux » sur la commune de MONETEAU devra fournir dans un délai de 6 mois une étude permettant d'apprécier l'impact de cette activité sur la qualité des eaux souterraines et plus particulièrement sur les forages des Boisseaux. L'exploitant du site devra suivre les préconisations issues des conclusions de cette étude.

En cas de manquement de la part de l'exploitant de la plate-forme vis-à-vis de cette disposition, les activités présentes devront cesser et le site devra être réhabilité (apport de terre végétale et re-végétalisation du site) dans un délai de 2 ans.

▪ Les canalisations

Les fuites détectées sur les canalisations en place sont réparées dans les plus brefs délais.

La pose de canalisations destinées aux fluides

La réalisation de tranchées pour le passage de canalisations est interdite, excepté dans les cas suivant :

- Les tranchées spécifiquement liées à l'exploitation des eaux du champ captant des Boisseaux ;
- Les tranchées réalisées pour le raccordement aux réseaux publics (assainissement et eau potable) des zones actuellement autorisées à la construction.

▪ Les rejets liquides

- *Les eaux usées*

Les rejets non traités d'eaux usées domestiques ou industrielles sont interdits.

Pour les eaux usées domestiques : les immeubles doivent être raccordés soit au réseau public, soit à un dispositif de traitement autonome conforme à la réglementation en vigueur. Les contrôles de ces raccordements doivent être réalisés par les services compétents.

- *Les épandages agricoles*

Produits organiques : l'épandage d'azote organique liquide (boues liquides, jus, lisiers, résidus d'industries, etc) est interdit. Concernant les produits solides, seule l'utilisation de produits organiques compostés, hygiénisés, contrôlés et analysés est autorisée. Les plans d'épandages doivent être réactualisés en application de cette disposition.

Engrais chimiques : l'utilisation d'engrais chimiques est autorisée pour la fertilisation des sols, dans le cadre d'apports raisonnés.

- *Les infiltrations d'eau de ruissellement*

L'infiltration directe des eaux de ruissellement de chaussée est interdite. L'infiltration par le biais de fossés et de noues enherbés est autorisée.

▪ **Les constructions**

- *Les immeubles d'habitation, à usage industriel et commercial*

La création de nouvelles zones constructibles est interdite.

Dans les zones actuellement autorisées à la construction, les règles suivantes doivent être appliquées :

Les nouvelles constructions sur sous-sol sont interdites.

L'installation de constructions ou structures provisoires ayant un caractère d'habitation (cabanes, caravanes, mobil home, etc) est interdite.

En rive gauche de l'Yonne : l'extension ou la réhabilitation de bâtiments liés à des activités artisanales ou industrielles est interdite. L'installation de nouvelles constructions artisanales ou industrielles est interdite.

En rive droite de l'Yonne : l'extension ou la réhabilitation de bâtiments liés à des activités artisanales ou industrielles est autorisée, dans la mesure où l'évacuation des eaux usées et le stockage de produits dangereux respectent strictement la réglementation en vigueur. L'installation de nouvelles constructions artisanales ou industrielles est interdite.

- *Les constructions à usage agricole*

L'installation de nouvelles constructions à usage agricole est interdite.

Les extensions de bâtiments existants sont autorisées si elles n'induisent ni rejets, ni infiltrations dans le sol.

- *Les autres constructions*

Les nouveaux campings, les nouveaux cimetières et les nouvelles voies de circulation sont interdites (sauf voies créées à l'intérieur des zones actuellement autorisées à la construction).

▪ **Les activités agricoles**

- *L'abreuvement du bétail*

Les points d'abreuvement du bétail par pompage dans la nappe sont interdits.

- *Le drainage*

Le drainage des parcelles agricoles est interdit.

- *La création de fossés*

La création de fossés est interdite en dehors des fossés liés aux plate-formes routières existantes.

- *Le retournement des prairies*

La mutation des prairies permanentes existantes en surface cultivée est interdite.

- **Les activités diverses**

- *Les rassemblements et les manifestations*

Le rassemblement, même temporaire, de communautés nomades ainsi que l'organisation de manifestations de plein air (spectacles, événements sportifs, etc) sont interdits. Les manifestations de sports mécaniques sont interdites, y compris sur la rivière Yonne.

- *Le camping et le stationnement de caravanes*

Le camping et le stationnement de caravanes sont interdits.

- **Les activités réglementées**

- **Les travaux souterrains**

- *Le curage des fossés et l'aménagement des berges*

Le curage des fossés, dans le cadre des entretiens courants, est autorisé. Ces opérations ne doivent cependant pas engendrer un surcreusement des fossés.

Les fossés des routes nationales et départementales doivent être maintenus enherbés. Les collecteurs bétonnés doivent être prolongés d'un fossé ou d'une noue enherbée(e).

Tout nouvel aménagement de l'Yonne et de ses berges doit faire l'objet d'une étude d'impact sur la piézométrie et l'exploitation du champ captant des Boisseaux.

- *Les terrassements de moins de 2 m de profondeur*

Tout nouveau projet de terrassement doit être soumis à l'avis d'un hydrogéologue agréé et doit s'accompagner de propositions de réduction des impacts de l'intervention et d'une remise en état après travaux.

- *Le remblayage de fouilles, carrières, excavations, etc.*

Le remblayage est autorisé avec des matériaux strictement reconnus inertes.

- **Les stockages et dépôts existants**

- *Les dépôts de produits et matières susceptibles d'altérer la qualité de l'eau (déchets domestiques, industriels, agricoles, etc. solides ou liquides)*

Les stockages et dépôts existants en rive droite de l'Yonne sur la zone industrielle de la Plaine des Isles doivent être contrôlés dans un délai d'un an et, en cas de carence vis-à-vis de la réglementation en vigueur, aménagés avec un dispositif de rétention adapté aux volumes et à la nature des produits. Un protocole de suivi de la qualité des eaux souterraines doit être mis en place par chaque gestionnaire concerné et proposé à son autorité de tutelle dans un délai d'un an. Les résultats de ce suivi doivent être communiqués à l'autorité de tutelle, à la Communauté de l'Auxerrois et à l'ARS.

En cas d'incendie ou d'explosion des stockages et dépôts concernés, toutes précautions doivent être prises pour limiter les impacts sur la nappe.

Les exploitants des sites concernés doivent posséder une assurance couvrant les effets liés à une pollution issue de ses installations.

- **Les canalisations hors alimentation en eau potable**

Les canalisations hors alimentation en eau potable doivent faire l'objet d'un contrôle d'étanchéité au moins une fois tous les 3 ans. Cette disposition est également applicable aux nouvelles canalisations.

- **Les rejets liquides**

Les productions d'effluents liquides doivent être impérativement éliminées vers une filière de traitement autorisée et conforme à la réglementation en vigueur.

- **Les constructions**

Les cuves à hydrocarbures utilisées pour le chauffage individuel doivent être apparentes et à double paroi.

Dans les zones actuellement autorisées à la construction, l'évacuation des effluents doit être garantie par le réseau public d'assainissement collectif.

- **Les activités agricoles**

- *Le pacage des animaux*

Le pacage des animaux est autorisé dans la mesure où il n'induit pas des zones de piétinement avec une formation de lisiers et un risque d'écoulement des jus.

- *Le traitement des cultures et l'utilisation des produits phytosanitaires*

L'utilisation de produits phytosanitaires nécessaires à l'agriculture est autorisée.

En cas de présence de substances indésirables dans les analyses d'eau, les exploitants agricoles doivent tenir à la disposition de la Communauté de l'Auxerrois les registres parcellaires renseignant sur les traitements pratiqués.

- *Les silos d'aliments*

Les silos destinés à la conservation par voie humide des aliments pour animaux doivent être aménagés pour recueillir l'ensemble des écoulements et garantir leur évacuation sans risque pour la qualité des eaux souterraines.

- **Les activités forestières**

L'exploitation des massifs forestiers présents dans le périmètre rapproché doit permettre leur maintien durablement. Les surfaces boisées ne doivent pas être défrichées.

Le stockage des grumes pour aspersion ou traitement est interdit.

▪ Les activités diverses

- *Les déversements accidentels*

Les déversements accidentels de substances susceptibles d'altérer la qualité des eaux doivent être suivis dans les meilleurs délais d'une récupération des écoulements et d'un décapage des terres imbibées.

- *L'aménagement des chemins*

Les chemins doivent être entretenus régulièrement de manière à éviter les formations d'ornières. La recharge de la plate-forme de roulement doit se faire en matériaux reconnus inertes.

ANNEXE III :

Servitudes instituées dans le périmètre de protection éloignée

Tout incident survenu dans les périmètres de protection rapprochée et éloignée doit être signalé sans délai à la collectivité et aux services préfectoraux.

Les déversements accidentels de substances susceptibles d'altérer la qualité des eaux doivent être déclarés sans délai à l'exploitant et à l'ARS et suivis d'une récupération des écoulements et d'un décapage des terres imbibées.

- **Les dépôts et stockages :**

La durée des dépôts de matières organiques fermentescibles en bout de champ ne devra pas excéder 1 mois avant leur valorisation sur les cultures.

- **Les rejets liquides :**

Pour les eaux usées domestiques : les immeubles doivent être raccordés soit au réseau public, soit à un dispositif de traitement autonome conforme à la réglementation en vigueur. Les contrôles de ces raccordements doivent être réalisés par les services compétents.

Les fossés routiers doivent collecter uniquement des eaux pluviales ou des eaux issues de filières d'assainissement reconnues conformes à la réglementation en vigueur.

- **L'exploitation forestière :**

Les surfaces boisées ne doivent pas être défrichées en vue d'une autre utilisation du sol. Sur l'ensemble du périmètre de protection éloignée, les coupes rases ne doivent pas excéder un total de 2 ha d'un seul tenant et une surface cumulée de 4 ha par an.

- **Travaux de sécurisation et d'alerte :**

Un dispositif d'alerte de type truitomètre doit être posé dans la rivière Yonne au niveau de l'écluse en amont du champ captant, dans un délai de deux ans. Le dispositif doit permettre de déceler les pollutions par hydrocarbures ou autres substances toxiques.

Tout ouvrage souterrain, forage d'eau ou géothermique, doit se faire dans le strict respect des normes applicables.

ANNEXE IV :

Cartographie des périmètres de protection

Documents parcellaires

PLAN DES PÉRIMÈTRES DE PROTECTION

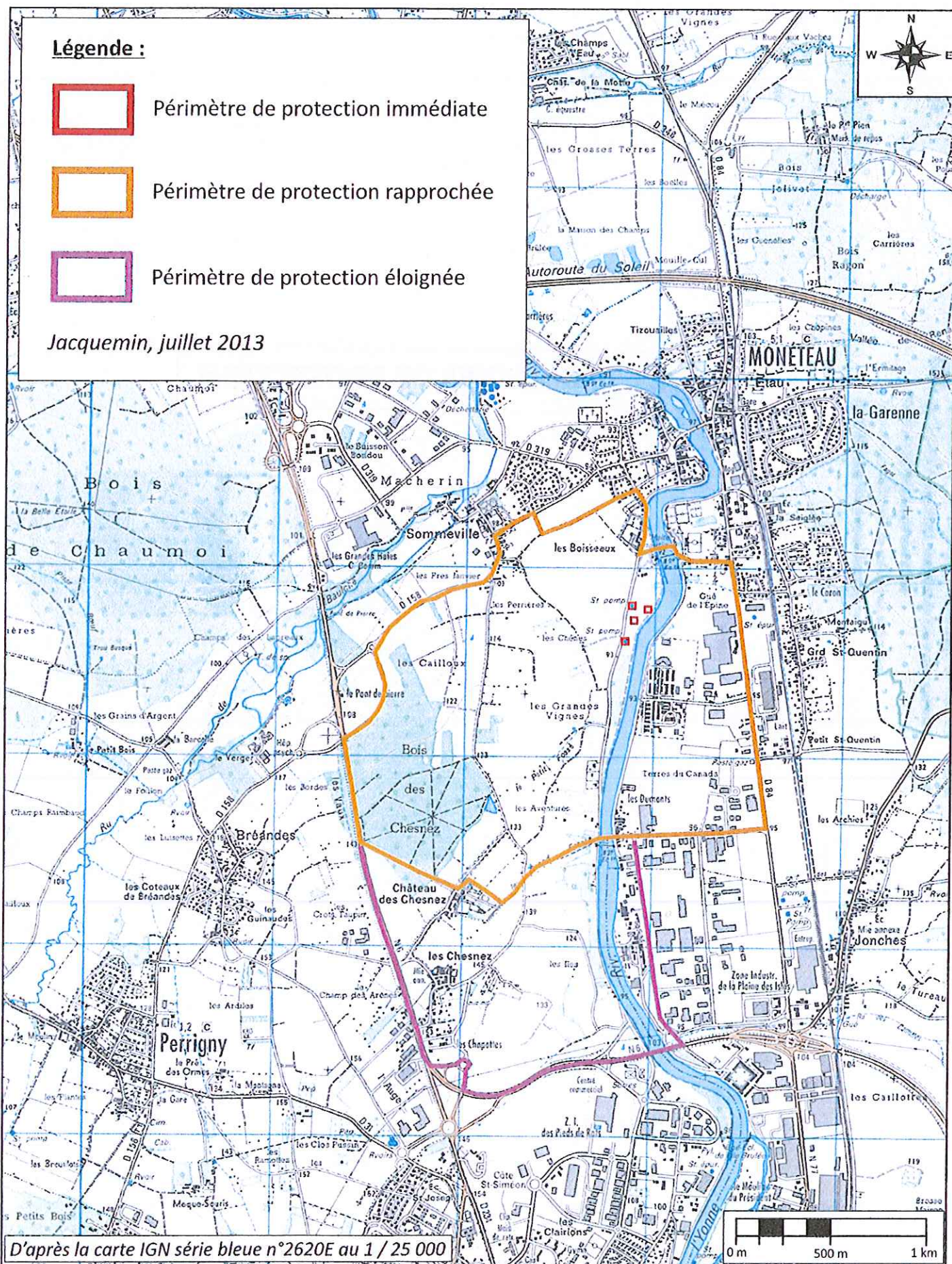

DIRECTION GENERALE DES FINANCES PUBLIQUES

EXTRAIT DU PLAN CADASTRAL

Commune :
MONETEAU (263)

N° d'ordre du document d'arpentage : 1587 A
Document vérifié et numéroté le 04/05/2016
A Pôle topographique d'Auxerre (89)
Par Gilles Cornu
Géomètre Principal du Cadastre
Signé

Cachet du service d'origine :
Centre des Impôts foncier de :
AUXERRE
Pôle Topographique et Gestion Cadastre
8, rue des Moreaux
B.P. 29
89010 AUXERRE CEDEX
Téléphone : 03.86.72.50.29
Fax : 03.86.72.50.22
ptgc.890.auxerre@dgfip.finances.gouv.fr

Section : AX
Feuille(s) :
Qualité du plan : régulier<20/03/80
Echelle d'origine : 1/1000
Echelle d'édition : 1/1000
Date de l'édition : 04/05/2016
Support numérique : _____

CERTIFICATION

(Art. 25 du décret n° 55-471 du 30 avril 1955)

Le présent document d'arpentage, certifié par les propriétaires soussignés (3) a été établi (1) ;
A - D'après les indications qu'ils ont fournies au bureau ;
B - En conformité d'un piquetage : _____ effectué sur le terrain ;
C - D'après un plan d'arpentage ou de bornage, dont copie ci-jointe, dressé le _____ par _____ géomètre à _____.
Les propriétaires déclarent avoir pris connaissance des informations portées au dos de la chemise 6463.
A _____, le _____

- (1) Rayer les mentions inutiles. La formule A n'est applicable que dans le cas d'une esquisse (plan rénové par voie de mise à jour). Dans la formule B, les propriétaires peuvent avoir effectué eux-mêmes le piquetage.
(2) Qualité de la personne agréée (géomètre expert, inspecteur, géomètre ou technicien retraité du cadastre, etc...).
(3) Précisez les noms et qualité du signataire s'il est différent du propriétaire (mandataire, avoué, représentant qualifié de l'autorité expropriant, etc...).

D'après le document d'arpentage dressé
Par LUTUN T (2)
Réf. :
Le 12/02/2016

Document vérifié et numéroté le 04/05/2016

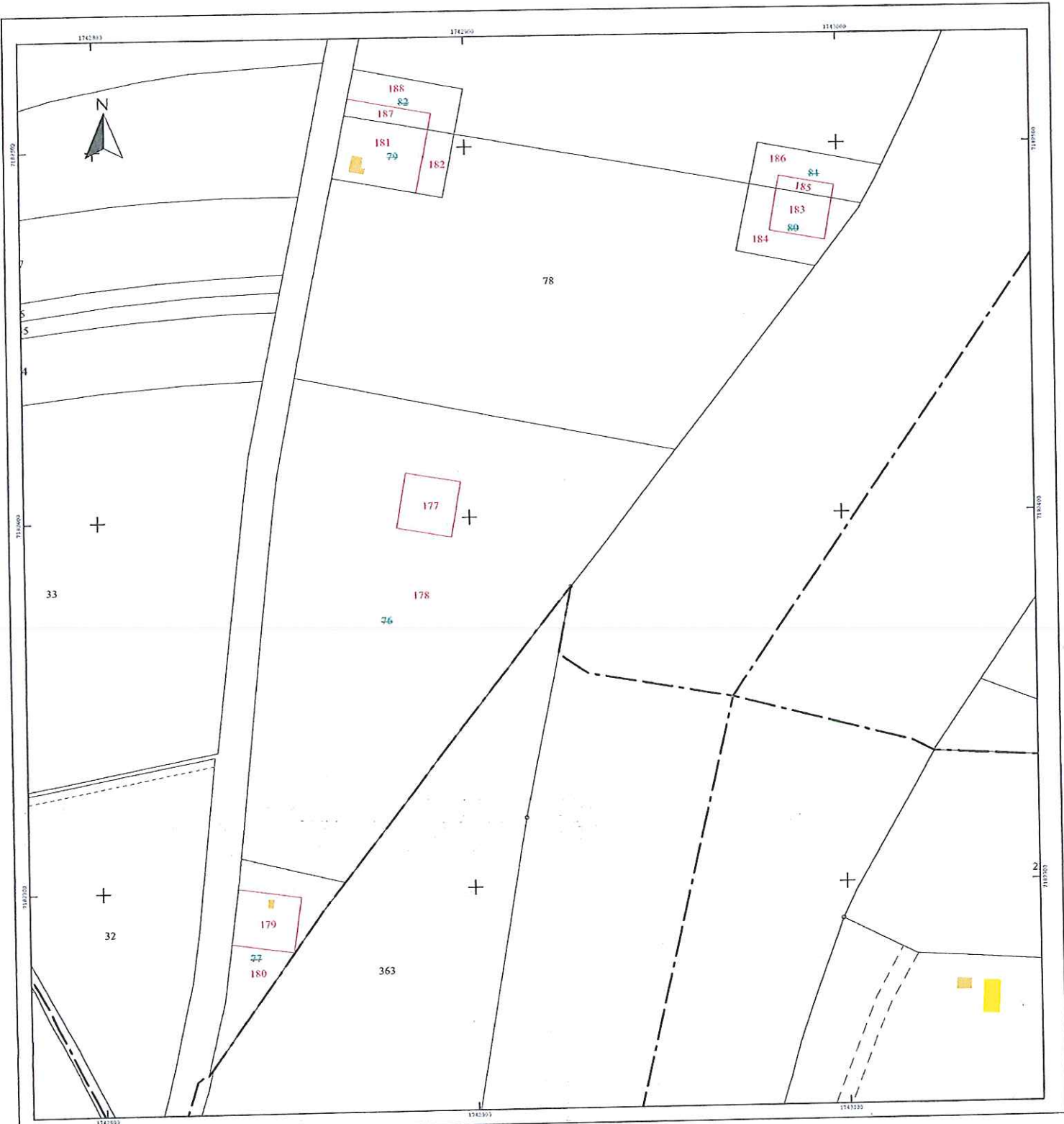

10-10-10

DEPARTEMENT DE LYONNE
Commune de MONTEAUX
Plan de limitation appartenant à la Commune d'Aumont
Liquide : "Dessiné sur Carte d'Etat"

CADASTRE:
(Commune cadastrée)
Commune d'Aumont
AX 75 8700 m²
AX 76 600 m²
AX 77 250 m²
AX 78 460 m²
AX 81 300 m²
AX 82 350 m²

Superficie cadastrale
Commune d'Aumont
AX 177 225 m²
AX 178 490 m²
AX 179 172 m²
AX 180 300 m²
AX 181 30 m m²
AX 176 6175 m²
AX 182 527 m²
AX 183 300 m²
AX 184 272 m²

PLAN DE DIVISION

N°	Date	Modifications / Observations
1	04/02/2016	

11 rue des Quatre
83000 AUBERCHES
M. GEOMERT S.A.S.
Cheminée Experts Associée
www.geomert.com

POISSER, 302608
ECHELLE: 1/100

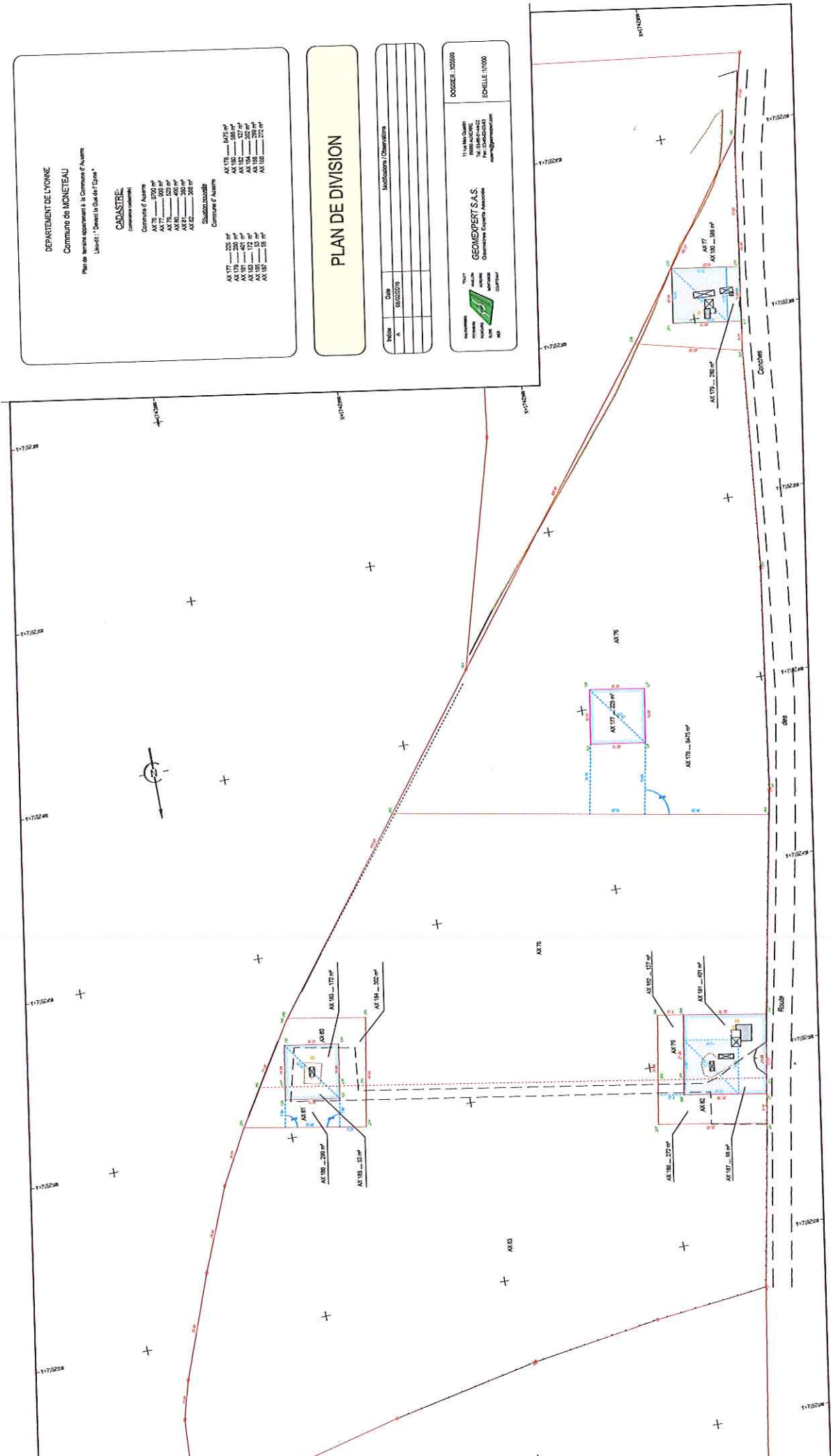

ÉTAT PARCELLAIRE

Surface du périmètre de protection rapprochée : ~318 ha

N° d'ordre au plan parcellaire	Félicitaire de protection	Superficie totale de la parcelle (ha a c)	Superficie incluse en périmètre de protection (ha a b)	Nature du bien	Lieu-dit	Nom	Nom du conjoint	Date de naissance	Lieu de naissance	Adresse	Code postal	Ville
MONETEAU, SECTION AI												
11	Rapproché	13 04	13 04	Propriétaire	Le Gué de l'Épine	Communauté de Communes de Monéteau				Mairie - 8 Place de la Mairie	89470	MONETEAU
18	Rapproché	55 29	55 29	Propriétaire	Le Gué de l'Épine	Communauté de Communes de Monéteau				Mairie - 8 Place de la Mairie	89470	MONETEAU
132	Rapproché	00 40	00 40	Propriétaire	Le Gué de l'Épine	Communauté de Communes de Monéteau				Mairie - 8 Place de la Mairie	89470	MONETEAU
200	Rapproché	00 23	00 23	Propriétaire	Le Gué de l'Épine	Communauté de Communes de Monéteau				Mairie - 8 Place de la Mairie	89470	MONETEAU
202	Rapproché	02 74	02 74	Propriétaire	Le Gué de l'Épine	Communauté de Communes de Monéteau				Mairie - 8 Place de la Mairie	89470	MONETEAU
201	Rapproché	54 72	54 72	Propriétaire	44 Rue d'Auxerre	LES COPROPRIETAIRES				44 Rue d'Auxerre	89470	MONETEAU
36	Rapproché	10 46	10 46	Propriétaire	2 Rue du Gué de l'Épine	M. AMARI Salm		09/01/1970	Auxerre	2 Rue du Gué de l'Épine	89470	MONETEAU
173	Rapproché	09 77	09 77	Propriétaire	1 Impasse du Gué de l'Épine	M. BAVAY Michel Roland		13/06/1954	Paris 14	1 Impasse du Gué de l'Épine	89470	MONETEAU
210	Rapproché	00 05	00 05	Indivision	Le Gué de l'Épine	M. BEAUREPAIRE Jean Paul	Mme HUOT Maryse Louise épouse BEAUREPAIRE Jean	25/10/1945	Auxerre	28 Rue des mésanges	89000	AUXERRE
211	Rapproché	00 20	00 20	Indivision	Le Gué de l'Épine	M. BEAUREPAIRE Jean Paul	Mme HUOT Maryse Louise épouse BEAUREPAIRE Jean	25/10/1945	Auxerre	28 Rue des mésanges	89000	AUXERRE
226	Rapproché	01 92	01 92	Indivision	20 Rue du Gué de l'Épine	M. BEAUREPAIRE Jean Paul	Mme HUOT Maryse Louise épouse BEAUREPAIRE Jean	25/10/1945	Auxerre	28 Rue des mésanges	89000	AUXERRE
232	Rapproché	07 78	07 78	Indivision	20 Rue du Gué de l'Épine	M. BEAUREPAIRE Jean Paul	Mme HUOT Maryse Louise épouse BEAUREPAIRE Jean	25/10/1945	Auxerre	28 Rue des mésanges	89000	AUXERRE
233	Rapproché	00 07	00 07	Indivision	Le Gué de l'Épine	M. BEAUREPAIRE Jean Paul	Mme HUOT Maryse Louise épouse BEAUREPAIRE Jean	25/10/1945	Auxerre	28 Rue des mésanges	89000	AUXERRE

214	Rapproché	01 19	01 19	Indivision	10 Rue du Gué de l'Épine	M. BEAUREPAIRE Philippe François		15/01/1971	Auxerre	88 Rue du Gué de l'Épine	89470	MONTEAU
216	Rapproché	00 70	00 70	Propriétaire	Le Gué de l'Épine	M. BEAUREPAIRE Philippe François		15/01/1971	Auxerre	88 Rue du Gué de l'Épine	89470	MONTEAU
237	Rapproché	00 56	00 56	Propriétaire	Le Gué de l'Épine	M. BEAUREPAIRE Philippe François		15/01/1971	Auxerre	88 Rue du Gué de l'Épine	89470	MONTEAU
239	Rapproché	00 03	00 03	Propriétaire	Le Gué de l'Épine	M. BEAUREPAIRE Philippe François		15/01/1971	Auxerre	88 Rue du Gué de l'Épine	89470	MONTEAU
240	Rapproché	11 27	11 27	Propriétaire	88 Rue du Gué de l'Épine	M. BEAUREPAIRE Philippe François		15/01/1971	Auxerre	88 Rue du Gué de l'Épine	89470	MONTEAU
22	Rapproché	15 46	15 46	Indivision	Le Gué de l'Épine	M. CHAMEROY Arnaud Pierre Marcel	Mme RISS Marie-Laure Épouse CHAMEROY Arnaud	20/08/1971	Auxerre	7 Rue des Guenelles	89470	MONTEAU
23	Rapproché	20 04	20 04	Indivision	Le Gué de l'Épine	M. CHAMEROY Arnaud Pierre Marcel	Mme RISS Marie-Laure Épouse CHAMEROY Arnaud	20/08/1971	Auxerre	7 Rue des Guenelles	89470	MONTEAU
12	Rapproché	16 48	16 48	Indivision	Le Gué de l'Épine	M. CHAMEROY Hervé		17/01/1955	Auxerre	Souffres - 2 Rue des Hardes	89470	MONTEAU
2	Rapproché	09 93	09 93	Propriétaire	Le Gué de l'Épine	M. CHAMEROY Lucien Bernard		17/11/1932	Monéteau	55 Rue de Seignelay	89470	MONTEAU
10	Rapproché	22 49	22 49	Propriétaire	Le Gué de l'Épine	M. CHAMEROY Lucien Bernard		17/11/1932	Monéteau	55 Rue de Seignelay	89470	MONTEAU
12	Rapproché	16 48	16 48	Indivision	Le Gué de l'Épine	M. CHAMEROY Pascal		08/09/1959	Auxerre	Montreuil - 23 Rue de Snotte	89290	VENDY
15	Rapproché	48 05	48 05	Indivision	Le Gué de l'Épine	M. CHARRIER Pierre Henri		26/01/1927	Auxerre	47 B Rue Darnus	89000	AUXERRE
24	Rapproché	63 48	63 48	Indivision	Le Gué de l'Épine	M. CHARRIER Pierre Henri		26/01/1927	Auxerre	47 B Rue Darnus	89000	AUXERRE
30	Rapproché	18 55	18 55	Indivision	Le Gué de l'Épine	M. CHARRIER Pierre Henri		26/01/1927	Auxerre	47 B Rue Darnus	89000	AUXERRE
169	Rapproché	19 22	19 22	Indivision	48 Rue d'Auxerre	M. CHARRIER Pierre Henri		26/01/1927	Auxerre	47 B Rue Darnus	89000	AUXERRE
15	Rapproché	48 05	48 05	Indivision	Le Gué de l'Épine	M. CHARRIER Robert Eugène		07/09/1930	Auxerre	21 Avenue Pierre de Courtenay	89000	AUXERRE

24	Rapproché	63 48	63 48	Indivision	Le Gué de l'épine	M. CHARRIER Robert Eugène		07/09/1930	Auxerre	21 Avenue Pierre de Courtenay	89000	AUXERRE
30	Rapproché	18 55	18 55	Indivision	Le Gué de l'épine	M. CHARRIER Robert Eugène		07/09/1930	Auxerre	21 Avenue Pierre de Courtenay	89000	AUXERRE
169	Rapproché	19 22	19 22	Indivision	46 Rue d'Auxerre	M. CHARRIER Robert Eugène		07/09/1930	Auxerre	21 Avenue Pierre de Courtenay	89000	AUXERRE
55	Rapproché	04 09	04 09	Indivision	Le Gué de l'épine	M. COUTURIER Jean-Claude Auguste Henri	Mme GARNIER Annie Renée épouse COUTURIER Jean- Claude	25/01/1947	St Pierre du Chemin	10 Rue du Gué de l'épine	89470	MONTEAU
230	Rapproché	08 46	08 46	Indivision	10 Rue du Gué de l'épine	M. COUTURIER Jean-Claude Auguste Henri	Mme GARNIER Annie Renée épouse COUTURIER Jean- Claude	25/01/1947	St Pierre du Chemin	10 Rue du Gué de l'épine	89470	MONTEAU
231	Rapproché	12 24	12 24	Indivision	8 Ter Rue du Gué de l'épine	M. COUTURIER Jean-Claude Auguste Henri	Mme GARNIER Annie Renée épouse COUTURIER Jean- Claude	25/01/1947	St Pierre du Chemin	10 Rue du Gué de l'épine	89470	MONTEAU
238	Rapproché	00 37	00 37	Indivision	Le Gué de l'épine	M. COUTURIER Jean-Claude Auguste Henri	Mme GARNIER Annie Renée épouse COUTURIER Jean- Claude	25/01/1947	St Pierre du Chemin	10 Rue du Gué de l'épine	89470	MONTEAU
241	Rapproché	00 50	00 50	Indivision	8 Bis Rue du Gué de l'épine	M. COUTURIER Jean-Claude Auguste Henri	Mme GARNIER Annie Renée épouse COUTURIER Jean- Claude	25/01/1947	St Pierre du Chemin	10 Rue du Gué de l'épine	89470	MONTEAU
214	Rapproché	01 19	01 19	Indivision	10 Rue du Gué de l'épine	M. COUTURIER Jean-Claude Auguste Henri	Mme GARNIER Annie Renée épouse COUTURIER Jean- Claude	25/01/1947	St Pierre-Du- Chemin	10 Rue du Gué de l'épine	89470	MONTEAU
9	Rapproché	23 30	23 30	Usufruitier	Le Gué de l'épine	M. DAIGUEVORTE Jacques Louis François		04/09/1932	Auxerre	Jonches - 1 Rue Robert Rimbert	89000	AUXERRE
29	Rapproché	31 44	31 44	Succession	Le Gué de l'épine	M. DOUGY Yves Emile Philippe Jacky		20/03/1928	Auxerre	Le Clos St Julien - 16 Rue de Freuilly	89000	AUXERRE
165	Rapproché	14 36	14 36	Succession	Le Gué de l'épine	M. DOUGY Yves Emile Philippe Jacky		20/03/1928	Auxerre	Le Clos St Julien - 16 Rue de Freuilly	89000	AUXERRE
51	Rapproché	04 71	04 71	Propriétaire	6 Rue du Gué de l'épine	M. FRECAULT Michel Joseph Jean-Marie		19/11/1917	Migennes	6 Rue du Gué de l'épine	89470	MONTEAU
187	Rapproché	02 61	02 61	Propriétaire	Le Gué de l'épine	M. FRECAULT Michel Joseph Jean-Marie		19/11/1917	Migennes	6 Rue du Gué de l'épine	89470	MONTEAU
168	Rapproché	14 77	14 77	Indivision	Le Gué de l'épine	M. FRITSCH Roger André		13/01/1926	Arroche St Cydroine	14 Rue de Simmern	89400	MIGENNES
1	Rapproché	07 47	07 47	Propriétaire	Le Gué de l'épine	M. GERDY Robert René Emmanuel		05/12/1937	St Germain des Champs	13 Rue de Sommeville	89470	MONTEAU

114	Rapproché	00 38	00 38	Succession	Le Gué de l'épine	M. GUMARD Henri		23/02/1896	Nizy	13 Rue de l'Abreuvoir	89470	MONTEAU
117	Rapproché	00 15	00 15	Succession	Le Gué de l'épine	M. GUMARD Henri		23/02/1896	Nizy	13 Rue de l'Abreuvoir	89470	MONTEAU
206	Rapproché	00 20	00 20	Indivision	Le Gué de l'épine	M. GUYON Fabien	Mme BEL EUNTREL Svily épouse GUYON Fabien	12/03/1983	Auxerre	17 Rue du Lyonnais	89000	AUXERRE
207	Rapproché	00 68	00 68	Indivision	Le Gué de l'épine	M. GUYON Fabien	Mme BEL EUNTREL Svily épouse GUYON Fabien	12/03/1983	Auxerre	17 Rue du Lyonnais	89000	AUXERRE
223	Rapproché	00 56	00 56	Indivision	Le Gué de l'épine	M. GUYON Fabien	Mme BEL EUNTREL Svily épouse GUYON Fabien	12/03/1983	Auxerre	17 Rue du Lyonnais	89000	AUXERRE
225	Rapproché	00 12	00 12	Indivision	Le Gué de l'épine	M. GUYON Fabien	Mme BEL EUNTREL Svily épouse GUYON Fabien	12/03/1983	Auxerre	17 Rue du Lyonnais	89000	AUXERRE
231	Rapproché	05 23	05 23	Indivision	20 Rue du Gué de l'épine	M. GUYON Fabien	Mme BEL EUNTREL Svily épouse GUYON Fabien	12/03/1983	Auxerre	17 Rue du Lyonnais	89000	AUXERRE
160	Rapproché	21 62	21 62	Indivision	48 Rue d'Auxerre	M. LEBERT Claude Michel		10/11/1966	Chalon sur Marne	1 A Rue de la gare	89470	MONTEAU
160	Rapproché	21 62	21 62	Indivision	48 Rue d'Auxerre	M. LEBERT Jacques Armand		11/11/1969	Monteau	37 Rue Le Poitou	89110	SOMMERCAGE
188	Rapproché	10 00	10 00	Indivision	2 A Rue du Gué de l'épine	M. MARQUEZY Bruno Christian Jacques		27/08/1952	Paris 16	7 Place du Coche d'Evry	89000	AUXERRE
188	Rapproché	10 00	10 00	Indivision	2 A Rue du Gué de l'épine	M. MARQUEZY Francis Marie Joseph Robert		20/01/1940	Deauville	211 Rue du Hambeau des Mauriers	83210	LA FARELEDE
188	Rapproché	10 00	10 00	Indivision	2 A Rue du Gué de l'épine	M. MARQUEZY Jean Daniel Bernard		02/09/1942	Neuilly sur Seine	10 Rue de Fontenay	78300	VERSAILLES
188	Rapproché	10 00	10 00	Indivision	2 A Rue du Gué de l'épine	M. MARQUEZY Fabrice Jacques Léon		23/01/1945	Paris	13 Les Placettes	89110	ST AUBIN CHATEAUNEUF
49	Rapproché	04 35	04 35	Nu-Propriétaire	4 Rue du Gué de l'épine	M. MIGNARDOT Stéphane Guy Gabriel		16/08/1983	Auxerre	Vaugermain - 57 CR Grande Rue	89800	ST CYR LES COLONS
186	Rapproché	02 61	02 61	Nu-Propriétaire	Le Gué de l'épine	M. MIGNARDOT Stéphane Guy Gabriel		16/08/1983	Auxerre	Vaugermain - 57 CR Grande Rue	89800	ST CYR LES COLONS
164	Rapproché	17 04	17 04	Indivision	Le Gué de l'épine	M. RIVERT Armand Robert	Mme EON Colette Denise épouse RIVERT Armand	05/08/1932	Monteau	6 X Rue du Puits	89470	MONTEAU

189	Rapproché	11 97	11 97	Indivision	2 B Rue du Gué de l'épine	M. SOUYRI Olivier Pierre Germain		09/06/1962	Auvergne	23 Rue Théodore De Bèze	89000	AUXERRE
189	Rapproché	11 97	11 97	Indivision	2 B Rue du Gué de l'épine	M. SOUYRI Pascal Lucien		27/03/1956	Auvergne	8 Rue Tard tu en bois	89144	LEGNY LE CHATEL
189	Rapproché	11 97	11 97	Indivision	2 B Rue du Gué de l'épine	M. SOUYRI Robert Jean Germain		09/06/1927	Eispeyroux	Cher M. SOUYRI Pascal B Rue Tard tu en bois	89144	LEGNY LE CHATEL
56	Rapproché	07 68	07 68	Indivision	12 Rue du Gué de l'épine	M. VIOT Thomas Gérard		01/08/1978	Auvergne	12 Rue du Gué de l'épine	89470	MONTEAU
106	Rapproché	13 43	13 43	Indivision	Le Gué de l'épine	M. VIOT Thomas Gérard		01/08/1978	Auvergne	12 Rue du Gué de l'épine	89470	MONTEAU
52	Rapproché	04 47	04 47	Propriétaire	8 Rue du Gué de l'épine	Melle AMARI Dahressed		23/01/1965	Algérie	Jabal Amman - West 4th Corde	4 Tripoli West Street	JORDANIE
56	Rapproché	07 68	07 68	Indivision	12 Rue du Gué de l'épine	Melle DUGARD Caroline Anne-Sophie		15/05/1988	Migennes	12 Rue du Gué de l'épine	89470	MONTEAU
106	Rapproché	13 43	13 43	Indivision	Le Gué de l'épine	Melle DUGARD Caroline Anne-Sophie		15/05/1988	Migennes	12 Rue du Gué de l'épine	89470	MONTEAU
17	Rapproché	11 79	11 79	Propriétaire	Le Gué de l'épine	Melle MONTARLOT Christine Martine		02/09/1945	Jussy sur Orge	3 Rue d'Ardillère - Apt 11	89000	AUXERRE
206	Rapproché	00 20	00 20	Indivision	Le Gué de l'épine	Mme BEL EUNTREL Stélay épouse GUYON Fabien	M. GUYON Fabien	14/08/1985	Auvergne	17 Rue du Lyonnais	89000	AUXERRE
207	Rapproché	00 68	00 68	Indivision	Le Gué de l'épine	Mme BEL EUNTREL Stélay épouse GUYON Fabien	M. GUYON Fabien	14/08/1985	Auvergne	17 Rue du Lyonnais	89000	AUXERRE
223	Rapproché	00 56	00 56	Indivision	Le Gué de l'épine	Mme BEL EUNTREL Stélay épouse GUYON Fabien	M. GUYON Fabien	14/08/1985	Auvergne	17 Rue du Lyonnais	89000	AUXERRE
225	Rapproché	00 12	00 12	Indivision	Le Gué de l'épine	Mme BEL EUNTREL Stélay épouse GUYON Fabien	M. GUYON Fabien	14/08/1985	Auvergne	17 Rue du Lyonnais	89000	AUXERRE
234	Rapproché	05 23	05 23	Indivision	20 Rue du Gué de l'épine	Mme BEL EUNTREL Stélay épouse GUYON Fabien	M. GUYON Fabien	14/08/1985	Auvergne	17 Rue du Lyonnais	89000	AUXERRE
164	Rapproché	17 04	17 04	Indivision	Le Gué de l'épine	Mme BON Colette Denise épouse RIVEERT Armand	M. RIVEERT Armand	11/02/1935	Migé	6 X Rue du Puits	89470	MONTEAU
39	Rapproché	04 52	04 52	Propriétaire	2 Impasse du Gué de l'épine	Mme EDU-ROEUS Genevieve Martine épouse BERTHELOT	M. BERTHELOT	27/02/1924	Auvergne	2 Impasse du Gué de l'épine	89470	MONTEAU

34	Rapproché	22 25	22 25	Indivision	Le Gué de l'épine	Mme CHAMEROY Andrée Yvonne épouse RABOULIN	M. RABOULIN	30/10/1926	Monéteau	Chez Mme FOUQUET Chantal 40 Rue d'Auxerre	89470	MONETEAU
58	Rapproché	30 05	30 05	Usufruitier	40 Rue d'Auxerre	Mme CHAMEROY Andrée Yvonne épouse RABOULIN	M. RABOULIN	30/10/1926	Monéteau	Chez Mme FOUQUET Chantal 40 Rue d'Auxerre	89470	MONETEAU
199	Rapproché	08 09	08 09	Usufruitier	42 Rue d'Auxerre	Mme CHAMEROY Andrée Yvonne épouse RABOULIN	M. RABOULIN	30/10/1926	Monéteau	Chez Mme FOUQUET Chantal 40 Rue d'Auxerre	89470	MONETEAU
34	Rapproché	22 25	22 25	Indivision	Le Gué de l'épine	Mme CHAMEROY Lucienne épouse LAVEAU	M. LAVEAU	02/03/1930	Monéteau	Chez Mme LAMY Dominique à Résidences des Quinconces	91150	GF SUR YVETTE
29	Rapproché	31 44	31 44	Indivision	Le Gué de l'épine	Mme COUPINOT Antonette épouse DOUGY	M. DOUGY	05/09/1933	Joigny	1 Place Georges Pompidou	89000	ST GEORGES SUR BAULCHE
165	Rapproché	14 36	14 36	Indivision	Le Gué de l'épine	Mme COUPINOT Antonette épouse DOUGY	M. DOUGY	05/09/1933	Joigny	1 Place Georges Pompidou	89000	ST GEORGES SUR BAULCHE
9	Rapproché	23 30	23 30	Nu-Propriétaire	Le Gué de l'épine	Mme DAGLEMORTE Lydie Yvette Suzanne épouse BEGUINOT J.Marc	M. BEGUINOT Jean Marc	19/12/1957	Auxerre	5 Route de Champien	89200	AVALLON
14	Rapproché	07 86	07 86	Usufruitier	Le Gué de l'épine	Mme FRITSCH Madeline Henriette épouse JEANNIOT	M. JEANNIOT	25/03/1919	Chemilly sur Yonne	41 Rue d'Auxerre	89470	MONETEAU
16	Rapproché	25 97	25 97	Usufruitier	Le Gué de l'épine	Mme FRITSCH Madeline Henriette épouse JEANNIOT	M. JEANNIOT	25/03/1919	Chemilly sur Yonne	41 Rue d'Auxerre	89470	MONETEAU
40	Rapproché	20 00	20 00	Usufruitier	Le Gué de l'épine	Mme FRITSCH Madeline Henriette épouse JEANNIOT	M. JEANNIOT	25/03/1919	Chemilly sur Yonne	41 Rue d'Auxerre	89470	MONETEAU
41	Rapproché	03 59	03 59	Usufruitier	Le Gué de l'épine	Mme FRITSCH Madeline Henriette épouse JEANNIOT	M. JEANNIOT	25/03/1919	Chemilly sur Yonne	41 Rue d'Auxerre	89470	MONETEAU
105	Rapproché	00 76	00 76	Usufruitier	Le Gué de l'épine	Mme FRITSCH Madeline Henriette épouse JEANNIOT	M. JEANNIOT	25/03/1919	Chemilly sur Yonne	41 Rue d'Auxerre	89470	MONETEAU
157	Rapproché	22 36	22 36	Usufruitier	Le Gué de l'épine	Mme FRITSCH Madeline Henriette épouse JEANNIOT	M. JEANNIOT	25/03/1919	Chemilly sur Yonne	41 Rue d'Auxerre	89470	MONETEAU
161	Rapproché	08 11	08 11	Usufruitier	Le Gué de l'épine	Mme FRITSCH Madeline Henriette épouse JEANNIOT	M. JEANNIOT	25/03/1919	Chemilly sur Yonne	41 Rue d'Auxerre	89470	MONETEAU
168	Rapproché	14 77	14 77	Indivision	Le Gué de l'épine	Mme FRITSCH Madeline Henriette épouse JEANNIOT	M. JEANNIOT	25/03/1919	Chemilly sur Yonne	41 Rue d'Auxerre	89470	MONETEAU
55	Rapproché	04 09	04 09	Indivision	Le Gué de l'épine	Mme GARNIER Annie Rande épouse COUTURIER Jean-Claude	M. COUTURIER Jean-Claude	12/11/1951	Senan	30 Rue du Gué de l'épine	89470	MONETEAU

230	Rapproché	08 45	08 45	Indivision	10 Rue du Gué de l'épine	Mme GARNIER Annie Renée épouse COUTURIER Jean-Claude	M. COUTURIER Jean- Claude	12/11/1951	Senan	10 Rue du Gué de l'épine	89470	MONTEAU
231	Rapproché	12 24	12 24	Indivision	8 Ter Rue du Gué de l'épine	Mme GARNIER Annie Renée épouse COUTURIER Jean-Claude	M. COUTURIER Jean- Claude	12/11/1951	Senan	10 Rue du Gué de l'épine	89470	MONTEAU
238	Rapproché	00 37	00 37	Indivision	Le Gué de l'épine	Mme GARNIER Annie Renée épouse COUTURIER Jean-Claude	M. COUTURIER Jean- Claude	12/11/1951	Senan	10 Rue du Gué de l'épine	89470	MONTEAU
243	Rapproché	00 50	00 50	Indivision	8 Bis Rue du Gué de l'épine	Mme GARNIER Annie Renée épouse COUTURIER Jean-Claude	M. COUTURIER Jean- Claude	12/11/1951	Senan	10 Rue du Gué de l'épine	89470	MONTEAU
214	Rapproché	01 19	01 19	Indivision	10 Rue du Gué de l'épine	Mme GARNIER Annie Renée épouse COUTURIER Jean-Claude	M. COUTURIER Jean- Claude	12/11/1951	Senan	10 Rue du Gué de l'épine	89470	MONTEAU
160	Rapproché	21 62	21 62	Usufruitier	48 Rue d'Auxerre	Mme GILBERT Françoise Odette Marie épouse LEBERT	M. LEBERT	05/06/1944	Chalon sur Saône	4 Rue Victor Hugo	37380	FEUGNY
8	Rapproché	10 00	10 00	Propriétaire	Le Gué de l'épine	Mme GUIMARD Annie épouse BOYER	M. BOYER	11/06/1953	Monéteau	1 Allée de l'Hermitage	89470	MONTEAU
33	Rapproché	17 10	17 10	Propriétaire	Le Gué de l'épine	Mme GUIMARD Annie épouse BOYER	M. BOYER	11/06/1953	Monéteau	1 Allée de l'Hermitage	89470	MONTEAU
33	Rapproché	18 64	18 64	Propriétaire	Le Gué de l'épine	Mme GUIMARD Annie épouse BOYER	M. BOYER	11/06/1953	Monéteau	1 Allée de l'Hermitage	89470	MONTEAU
172	Rapproché	21 65	21 65	Propriétaire	Le Gué de l'épine	Mme GUIMARD Annie épouse BOYER	M. BOYER	11/06/1953	Monéteau	1 Allée de l'Hermitage	89470	MONTEAU
42	Rapproché	16 90	16 90	Propriétaire	Le Gué de l'épine	Mme GUIMARD Maryvonne épouse MARKZOLL Robert	M. MARKZOLL Robert	25/11/1955	Auxerre	6 Allée des loups	89240	LINDRY
43	Rapproché	24 78	24 78	Propriétaire	Le Gué de l'épine	Mme GUIMARD Maryvonne épouse MARKZOLL Robert	M. MARKZOLL Robert	25/11/1955	Auxerre	6 Allée des loups	89240	LINDRY
210	Rapproché	00 05	00 05	Indivision	Le Gué de l'épine	Mme HUOT Maryse Louise épouse BEAUPEAIRE Jean Paul	M. BEAUPEAIRE Jean Paul	13/03/1957	Auxerre	28 Rue des mésanges	89000	AUXERRE
211	Rapproché	00 20	00 20	Indivision	Le Gué de l'épine	Mme HUOT Maryse Louise épouse BEAUPEAIRE Jean Paul	M. BEAUPEAIRE Jean Paul	13/03/1957	Auxerre	28 Rue des mésanges	89000	AUXERRE
226	Rapproché	01 92	01 92	Indivision	20 Rue du Gué de l'épine	Mme HUOT Maryse Louise épouse BEAUPEAIRE Jean Paul	M. BEAUPEAIRE Jean Paul	13/03/1957	Auxerre	28 Rue des mésanges	89000	AUXERRE
232	Rapproché	07 78	07 78	Indivision	20 Rue du Gué de l'épine	Mme HUOT Maryse Louise épouse BEAUPEAIRE Jean Paul	M. BEAUPEAIRE Jean Paul	13/03/1957	Auxerre	28 Rue des mésanges	89000	AUXERRE

233	Rapproché	0007	00 07	Indivision	Le Gué de l'épine	Mme HLODT Maryse Louise épouse BEAUREPAIRE Jean Paul	M. BEAUREPAIRE Jean Paul	13/03/1957	Auxerre	28 Rue des mélanges	89000	AUXERRE
14	Rapproché	0786	07 86	Indivision	Le Gué de l'épine	Mme JEANNIOT Annie Marceline Elisabeth épouse DESSAUX Alain	M. DESSAUX Alain	19/11/1952	Monéteau	8 Allée de l'Arc	13470	CARNOUX EN PROVENCE
16	Rapproché	2597	25 97	Indivision	Le Gué de l'épine	Mme JEANNIOT Annie Marceline Elisabeth épouse DESSAUX Alain	M. DESSAUX Alain	19/11/1952	Monéteau	8 Allée de l'Arc	13470	CARNOUX EN PROVENCE
40	Rapproché	2000	20 00	Indivision	Le Gué de l'épine	Mme JEANNIOT Annie Marceline Elisabeth épouse DESSAUX Alain	M. DESSAUX Alain	19/11/1952	Monéteau	8 Allée de l'Arc	13470	CARNOUX EN PROVENCE
41	Rapproché	0399	03 99	Indivision	Le Gué de l'épine	Mme JEANNIOT Annie Marceline Elisabeth épouse DESSAUX Alain	M. DESSAUX Alain	19/11/1952	Monéteau	8 Allée de l'Arc	13470	CARNOUX EN PROVENCE
105	Rapproché	0076	00 76	Indivision	Le Gué de l'épine	Mme JEANNIOT Annie Marceline Elisabeth épouse DESSAUX Alain	M. DESSAUX Alain	19/11/1952	Monéteau	8 Allée de l'Arc	13470	CARNOUX EN PROVENCE
157	Rapproché	2236	22 36	Indivision	Le Gué de l'épine	Mme JEANNIOT Annie Marceline Elisabeth épouse DESSAUX Alain	M. DESSAUX Alain	19/11/1952	Monéteau	8 Allée de l'Arc	13470	CARNOUX EN PROVENCE
161	Rapproché	0811	08 11	Indivision	Le Gué de l'épine	Mme JEANNIOT Annie Marceline Elisabeth épouse DESSAUX Alain	M. DESSAUX Alain	19/11/1952	Monéteau	8 Allée de l'Arc	13470	CARNOUX EN PROVENCE
14	Rapproché	0786	07 86	Indivision	Le Gué de l'épine	Mme JEANNIOT Michèle épouse FATAILLE Jacky	M. FATAILLE Jacky	24/09/1939	Auxerre	3 Impasse Hélène Boucher	71100	CHALON SUR SAONE
16	Rapproché	2597	25 97	Indivision	Le Gué de l'épine	Mme JEANNIOT Michèle épouse FATAILLE Jacky	M. FATAILLE Jacky	24/09/1939	Auxerre	3 Impasse Hélène Boucher	71100	CHALON SUR SAONE
40	Rapproché	2000	20 00	Indivision	Le Gué de l'épine	Mme JEANNIOT Michèle épouse FATAILLE Jacky	M. FATAILLE Jacky	24/09/1939	Auxerre	3 Impasse Hélène Boucher	71100	CHALON SUR SAONE
41	Rapproché	0399	03 99	Indivision	Le Gué de l'épine	Mme JEANNIOT Michèle épouse FATAILLE Jacky	M. FATAILLE Jacky	24/09/1939	Auxerre	3 Impasse Hélène Boucher	71100	CHALON SUR SAONE
105	Rapproché	0076	00 76	Indivision	Le Gué de l'épine	Mme JEANNIOT Michèle épouse FATAILLE Jacky	M. FATAILLE Jacky	24/09/1939	Auxerre	3 Impasse Hélène Boucher	71100	CHALON SUR SAONE
157	Rapproché	2236	22 36	Indivision	Le Gué de l'épine	Mme JEANNIOT Michèle épouse FATAILLE Jacky	M. FATAILLE Jacky	24/09/1939	Auxerre	3 Impasse Hélène Boucher	71100	CHALON SUR SAONE
161	Rapproché	0811	08 11	Indivision	Le Gué de l'épine	Mme JEANNIOT Michèle épouse FATAILLE Jacky	M. FATAILLE Jacky	24/09/1939	Auxerre	3 Impasse Hélène Boucher	71100	CHALON SUR SAONE
160	Rapproché	2162	21 62	Indivision	48 Rue d'Auxerre	Mme LEBERT Hélène Léonine épouse VOUIN-KOGLOU David	M. VOUIN-KOGLOU David	19/03/1973	Monéteau	Les Haies	53370	GESVRES

160	Rapproché	21 62	21 62	Indivision	48 Rue d'Auvergne	Mme LEBERT Justina Suzanne Marcelle épouse KRA GERMAN Frédéric	M. KRA GERMAN FRÉDÉRIC	16/01/1976	Montereau	10 B Rue de la Tuilerie	89320	THEIL SUR VANNE
188	Rapproché	10 00	10 00	Indivision	2 A Rue du Gué de l'épine	Mme MASQUEZY Catherine Danielle épouse CANEL Christian	M. CANEL Christian	18/06/1946	Paris 16	13 Rue Alfred Thillard	76620	LE HAYRE
188	Rapproché	10 00	10 00	Indivision	2 A Rue du Gué de l'épine	Mme NICOLLE-MALPAS Jacqueline Marie Josephine épouse MARQUEZY	M. MARQUEZY	22/03/1924	Paris 32	2 Rue du Gué de l'épine	89470	MONTEAU
49	Rapproché	04 35	04 35	Usufruitier	4 Rue du Gué de l'épine	Mme FOITRINEL Françoise Josette épouse MIGNARDOT	M. MIGNARDOT	28/05/1948	Paris 14	4 Rue du Gué de l'épine	89470	MONTEAU
166	Rapproché	02 61	02 61	Usufruitier	Le Gué de l'épine	Mme FOITRINEL Françoise Josette épouse MIGNARDOT	M. MIGNARDOT	28/05/1948	Paris 14	4 Rue du Gué de l'épine	89470	MONTEAU
58	Rapproché	39 05	39 05	Nu-Propriétaire	40 Rue d'Auvergne	Mme PASQUIN Chantal épouse FOUQUET Roger	M. FOUQUET Roger	23/02/1951	Montereau	40 Rue d'Auvergne	89470	MONTEAU
159	Rapproché	08 09	08 09	Nu-Propriétaire	42 Rue d'Auvergne	Mme PASQUIN Chantal épouse FOUQUET Roger	M. FOUQUET Roger	23/02/1951	Montereau	40 Rue d'Auvergne	89470	MONTEAU
22	Rapproché	15 46	15 46	Indivision	Le Gué de l'épine	Mme RISS Marie-Laure épouse CHAMEROY Arnaud	M. CHAMEROY Arnaud	16/12/1970	Montreuil sous Bois	7 Rue des Guenelles	89470	MONTEAU
23	Rapproché	20 04	20 04	Indivision	Le Gué de l'épine	Mme RISS Marie-Laure épouse CHAMEROY Arnaud	M. CHAMEROY Arnaud	16/12/1970	Montreuil sous Bois	7 Rue des Guenelles	89470	MONTEAU
156	Rapproché	1 54 16	1 54 16	Propriétaire	Le Gué de l'épine	SAS HERVÉS METAL				48 Rue d'Auvergne	89470	MONTEAU
5	Rapproché	05 20	05 20	Propriétaire	Le Gué de l'épine	SCI LE GUE DE L'EPINE				Zone Industrielle BP 7	89470	MONTEAU
177	Rapproché	24 79	24 79	Propriétaire	Le Gué de l'épine	SCI LE GUE DE L'EPINE				Zone Industrielle BP 7	89470	MONTEAU
160	Rapproché	25 20	25 20	Propriétaire	Le Gué de l'épine	SCI LE GUE DE L'EPINE				Zone Industrielle BP 7	89470	MONTEAU
183	Rapproché	18 89	18 89	Propriétaire	Le Gué de l'épine	SCI LE GUE DE L'EPINE				Zone Industrielle BP 7	89470	MONTEAU
185	Rapproché	17 62	17 62	Propriétaire	Le Gué de l'épine	SCI LE GUE DE L'EPINE				Zone Industrielle BP 7	89470	MONTEAU

MONTEAU, SECTION AK

25	Rapproché	4 18 18	4 18 18	Propriétaire	Le Camp	Ass. Ligue ADAPT Diminué Physique au Travail				Tour Essor 93 - 14 RUE SCANDIC CI	93508	PANTIN Cedex
35	Rapproché	04 59	04 59	Propriétaire	Le Gué de l'Épine	Communauté de Communes de Montéteau				Mairie - 8 Place de la Mairie	89470	MONTEAU
1	Rapproché	83 97	83 97	Propriétaire	Les Quatre Arpents	Communauté de Communes de Montéteau				Mairie - 8 Place de la Mairie	89470	MONTEAU
2	Rapproché	17 45	17 45	Propriétaire	Les Quatre Arpents	Communauté de Communes de Montéteau				Mairie - 8 Place de la Mairie	89470	MONTEAU
3	Rapproché	16 05	16 05	Propriétaire	Les Quatre Arpents	Communauté de Communes de Montéteau				Mairie - 8 Place de la Mairie	89470	MONTEAU
4	Rapproché	31 98	31 98	Propriétaire	Les Quatre Arpents	Communauté de Communes de Montéteau				Mairie - 8 Place de la Mairie	89470	MONTEAU
5	Rapproché	07 62	07 62	Propriétaire	Les Quatre Arpents	Communauté de Communes de Montéteau				Mairie - 8 Place de la Mairie	89470	MONTEAU
6	Rapproché	07 60	07 60	Propriétaire	Les Quatre Arpents	Communauté de Communes de Montéteau				Mairie - 8 Place de la Mairie	89470	MONTEAU
7	Rapproché	66 16	66 16	Propriétaire	Les Quatre Arpents	Communauté de Communes de Montéteau				Mairie - 8 Place de la Mairie	89470	MONTEAU
8	Rapproché	64 33	64 33	Propriétaire	Les Quatre Arpents	Communauté de Communes de Montéteau				Mairie - 8 Place de la Mairie	89470	MONTEAU
9	Rapproché	19 02	19 02	Propriétaire	Les Quatre Arpents	Communauté de Communes de Montéteau				Mairie - 8 Place de la Mairie	89470	MONTEAU
10	Rapproché	08 18	08 18	Propriétaire	Les Quatre Arpents	Communauté de Communes de Montéteau				Mairie - 8 Place de la Mairie	89470	MONTEAU
11	Rapproché	08 08	08 08	Propriétaire	Les Quatre Arpents	Communauté de Communes de Montéteau				Mairie - 8 Place de la Mairie	89470	MONTEAU
12	Rapproché	13 05	13 05	Propriétaire	Les Quatre Arpents	Communauté de Communes de Montéteau				Mairie - 8 Place de la Mairie	89470	MONTEAU
13	Rapproché	12 98	12 98	Propriétaire	Les Quatre Arpents	Communauté de Communes de Montéteau				Mairie - 8 Place de la Mairie	89470	MONTEAU

14	Rapproché	28 20	28 20	Propriétaire	Les Quatre Arpents	Communauté de Communes de Monéteau				Mairie - 8 Place de la Mairie	89470	MONETEAU
15	Rapproché	27 70	27 70	Propriétaire	Les Quatre Arpents	Communauté de Communes de Monéteau				Mairie - 8 Place de la Mairie	89470	MONETEAU
16	Rapproché	27 76	27 76	Propriétaire	Les Quatre Arpents	Communauté de Communes de Monéteau				Mairie - 8 Place de la Mairie	89470	MONETEAU
17	Rapproché	27 15	27 15	Propriétaire	Les Quatre Arpents	Communauté de Communes de Monéteau				Mairie - 8 Place de la Mairie	89470	MONETEAU
18	Rapproché	71 80	71 80	Propriétaire	Les Quatre Arpents	Communauté de Communes de Monéteau				Mairie - 8 Place de la Mairie	89470	MONETEAU
20	Rapproché	00 84	00 84	Propriétaire	Les Quatre Arpents	Communauté de Communes de Monéteau				Mairie - 8 Place de la Mairie	89470	MONETEAU
28	Rapproché	32 52	32 52	Propriétaire	Le Camp	Communauté de Communes de Monéteau				Mairie - 8 Place de la Mairie	89470	MONETEAU
31	Rapproché	75 35	75 35	Propriétaire	Le Camp	Communauté de Communes de Monéteau				Mairie - 8 Place de la Mairie	89470	MONETEAU
41	Rapproché	35 35	35 35	Propriétaire	Le Camp	Communauté de Communes de Monéteau				Mairie - 8 Place de la Mairie	89470	MONETEAU
29	Rapproché	25 37	25 37	Indivision	10 Chemin de la Chapelle	M. FOHR Bruno	Mme FILLON Laurence épouse FOHR Bruno	05/05/1961	St Florentin	10 Chemin de la Chapelle	89470	MONETEAU
37	Rapproché	08 71	08 71	Indivision	Le Camp	M. VANNESSCHE Cédric Arène		27/08/1980	Auxerre	2A - Chemin de la Chapelle	89470	MONETEAU
37	Rapproché	08 71	08 71	Indivision	Le Camp	Mlle CARROUE Cindy		20/06/1988	Auxerre	2A - Chemin de la Chapelle	89470	MONETEAU
22	Rapproché	45 46	45 46	Propriétaire	Le Camp	Ministère de la Défense				EP 4	25998	BESANCON Cedex
29	Rapproché	25 37	25 37	Indivision	10 Chemin de la Chapelle	Mme FILLON Laurence épouse FOHR Bruno	M. FOHR Bruno	31/01/1959	Mort	10 Chemin de la Chapelle	89470	MONETEAU
39	Rapproché	17 63	17 63	Propriétaire	Le Camp	SARL DDADY				24 Rue d'Alsace	89000	AUXERRE
40	Rapproché	1 54 91	1 54 91	Propriétaire	Le Camp	SCI 3BY				1 Allée du Château de Meulnes	89000	ST GEORGES SUR BAULCHE

35	Rapproché	1 95 22	1 96 22	Propriétaire	Le Camp	SCI CAVOU BLANCHE				La Mulotière	01380	ST-CYR-SUR-MENTHON
36	Rapproché	91 73	91 73	Propriétaire	Le Camp	SCI CAVOU BLANCHE				La Mulotière	01380	ST-CYR-SUR-MENTHON
38	Rapproché	08 95	08 95	Propriétaire	Le Camp	SCI DES ALDULETTES				Z.A. de La Chapelle	83470	MONTEAU
23	Rapproché	1 80 00	1 80 00	Propriétaire	Le Camp	SCI LE GUE DE L'EPINE				Zone Industrielle BP 7	83470	MONTEAU
32	Rapproché	88 58	88 58	Propriétaire	Le Camp	SCI LE GUE DE L'EPINE				Zone Industrielle BP 7	83470	MONTEAU
MONTEAU, SECTION AL												
56	Rapproché	60 02	60 02	Propriétaire	Les Terres de la Chapelle	Communauté de Communes de Montéau				Mairie - 8 Place de la Mairie	83470	MONTEAU
288	Rapproché	00 46	00 46	Propriétaire	Le Felt Canada	Communauté de Communes de Montéau				Mairie - 8 Place de la Mairie	83470	MONTEAU
290	Rapproché	33 64	33 64	Propriétaire	Le Felt Canada	Communauté de Communes de Montéau				Mairie - 8 Place de la Mairie	83470	MONTEAU
318	Rapproché	00 41	00 41	Propriétaire	Les Sigoties	Communauté de Communes de Montéau				Mairie - 8 Place de la Mairie	83470	MONTEAU
320	Rapproché	00 36	00 36	Propriétaire	Les Sigoties	Communauté de Communes de Montéau				Mairie - 8 Place de la Mairie	83470	MONTEAU
322	Rapproché	00 40	00 40	Propriétaire	Les Sigoties	Communauté de Communes de Montéau				Mairie - 8 Place de la Mairie	83470	MONTEAU
323	Rapproché	03 18	03 18	Propriétaire	Les Sigoties	Communauté de Communes de Montéau				Mairie - 8 Place de la Mairie	83470	MONTEAU
324	Rapproché	03 98	03 98	Propriétaire	Chemin de la Chapelle	Communauté de Communes de Montéau				Mairie - 8 Place de la Mairie	83470	MONTEAU
325	Rapproché	69 53	69 53	Propriétaire	Chemin de la Chapelle	Communauté de Communes de Montéau				Mairie - 8 Place de la Mairie	83470	MONTEAU
327	Rapproché	08 31	08 31	Propriétaire	Les Quatre Vents	Communauté de Communes de Montéau				Mairie - 8 Place de la Mairie	83470	MONTEAU

329	Rapproché	00 44	00 44	Propriétaire	Les Sigotès	Communauté de Communes de Monéteau				Mairie - 8 Place de la Mairie	89470	MONÉTEAU
331	Rapproché	00 06	00 06	Propriétaire	Les Sigotès	Communauté de Communes de Monéteau				Mairie - 8 Place de la Mairie	89470	MONÉTEAU
341	Rapproché	07 44	07 44	Propriétaire	Les Terres de la Chapelle	DEPARTEMENT DE L'YONNE				Hôtel du Département 14 rue Michélet	89000	AUXERRE
348	Rapproché	08 53	08 53	Propriétaire	Les Quatre Vents	DEPARTEMENT DE L'YONNE				Hôtel du Département 14 rue Michélet	89000	AUXERRE
350	Rapproché	01 80	01 80	Propriétaire	Les Terres de la Chapelle	DEPARTEMENT DE L'YONNE				Hôtel du Département 14 rue Michélet	89000	AUXERRE
4	Rapproché	79 90	79 90	Propriétaire	Le Felt Canada	EPA Chambre de Commerce et de l'Industrie de l'Yonne				26 Rue Etienne Dolet	89000	AUXERRE
5	Rapproché	25 60	25 60	Propriétaire	Le Felt Canada	EPA Chambre de Commerce et de l'Industrie de l'Yonne				26 Rue Etienne Dolet	89000	AUXERRE
105	Rapproché	46 32	46 32	Propriétaire	Le Felt Canada	EPA Chambre de Commerce et de l'Industrie de l'Yonne				26 Rue Etienne Dolet	89000	AUXERRE
259	Rapproché	00 54	00 54	Propriétaire	Le Felt Canada	EPA Chambre de Commerce et de l'Industrie de l'Yonne				26 Rue Etienne Dolet	89000	AUXERRE
265	Rapproché	08 46	08 46	Propriétaire	Le Felt Canada	EPA Chambre de Commerce et de l'Industrie de l'Yonne				26 Rue Etienne Dolet	89000	AUXERRE
302	Rapproché	02 21	02 21	Propriétaire	Le Felt Canada	EPA Chambre de Commerce et de l'Industrie de l'Yonne				26 Rue Etienne Dolet	89000	AUXERRE
304	Rapproché	00 16	00 16	Propriétaire	Le Felt Canada	EPA Chambre de Commerce et de l'Industrie de l'Yonne				26 Rue Etienne Dolet	89000	AUXERRE
309	Rapproché	02 17	02 17	Propriétaire	Le Felt Canada	EPA Chambre de Commerce et de l'Industrie de l'Yonne				26 Rue Etienne Dolet	89000	AUXERRE
310	Rapproché	00 14	00 14	Propriétaire	Les Terres de la Chapelle	EPA Chambre de Commerce et de l'Industrie de l'Yonne				26 Rue Etienne Dolet	89000	AUXERRE
338	Rapproché	33 75	33 75	Propriétaire	Les Terres de la Chapelle	EPA Chambre de Commerce et de l'Industrie de l'Yonne				26 Rue Etienne Dolet	89000	AUXERRE
64	Rapproché	12 87	12 87	Succession	Le Felt Canada	M. DOLUY Yves Emile Philippe Jacky		20/03/1928	Auxerre	Le Clos St Julien - 16 Rue de Freully	89000	AUXERRE

240	Rapproché	22 70	22 70	Propriétaire	Le Petit Canada	M. GILLON Pierre Emile Raymond		19/05/1952		68 Chemin du Lanscanet	91760	ITTEVILLE
241	Rapproché	10 95	10 95	Propriétaire	Le Petit Canada	M. GILLON Pierre Emile Raymond		19/05/1952		68 Chemin du Lanscanet	91760	ITTEVILLE
244	Rapproché	18 01	18 01	Propriétaire	Le Petit Canada	M. GILLON Pierre Emile Raymond		19/05/1952		68 Chemin du Lanscanet	91760	ITTEVILLE
31	Rapproché	25 23	25 23	Nu-Propriétaire	Le Petit Canada	M. HERGOT Damien Lucien Michel		07/08/1982	Auxerre	78 Rue du Puisseau	89530	CHITRY
32	Rapproché	06 73	06 73	Nu-Propriétaire	Le Petit Canada	M. HERGOT Damien Lucien Michel		07/08/1982	Auxerre	78 Rue du Puisseau	89530	CHITRY
24	Rapproché	81 55	81 55	Nu-Propriétaire	Le Petit Canada	M. HERGOT Damien Lucien Michel		07/08/1982	Auxerre	78 Rue du Puisseau	89530	CHITRY
51	Rapproché	82 15	82 15	Nu-Propriétaire	Les Terres de la Chapelle	M. HERGOT Damien Lucien Michel		07/08/1982	Auxerre	78 Rue du Puisseau	89530	CHITRY
54	Rapproché	51 71	51 71	Nu-Propriétaire	Les Terres de la Chapelle	M. HERGOT Damien Lucien Michel		07/08/1982	Auxerre	78 Rue du Puisseau	89530	CHITRY
90	Rapproché	08 17	08 17	Nu-Propriétaire	Le Petit Canada	M. HERGOT Damien Lucien Michel		07/08/1982	Auxerre	78 Rue du Puisseau	89530	CHITRY
11	Rapproché	25 23	25 23	Indivision	Le Petit Canada	M. HERGOT Didier Jean Michel	Mme GAUDIN Véronique Sylvie épouse HERGOT Didier	12/11/1959	Auxerre	28 Rue Robert Rimbart	89000	AUXERRE
12	Rapproché	06 73	06 73	Indivision	Le Petit Canada	M. HERGOT Didier Jean Michel	Mme GAUDIN Véronique Sylvie épouse HERGOT Didier	12/11/1959	Auxerre	28 Rue Robert Rimbart	89000	AUXERRE
24	Rapproché	81 55	81 55	Indivision	Le Petit Canada	M. HERGOT Didier Jean Michel	Mme GAUDIN Véronique Sylvie épouse HERGOT Didier	12/11/1959	Auxerre	28 Rue Robert Rimbart	89000	AUXERRE
51	Rapproché	82 15	82 15	Indivision	Les Terres de la Chapelle	M. HERGOT Didier Jean Michel	Mme GAUDIN Véronique Sylvie épouse HERGOT Didier	12/11/1959	Auxerre	28 Rue Robert Rimbart	89000	AUXERRE
54	Rapproché	51 71	51 71	Indivision	Les Terres de la Chapelle	M. HERGOT Didier Jean Michel	Mme GAUDIN Véronique Sylvie épouse HERGOT Didier	12/11/1959	Auxerre	28 Rue Robert Rimbart	89000	AUXERRE
90	Rapproché	08 17	08 17	Indivision	Le Petit Canada	M. HERGOT Didier Jean Michel	Mme GAUDIN Véronique Sylvie épouse HERGOT Didier	12/11/1959	Auxerre	28 Rue Robert Rimbart	89000	AUXERRE
86	Rapproché	13 33	13 33	Propriétaire	Le Petit Canada	M. HERGOT Didier Jean Michel	Mme GAUDIN Véronique Sylvie épouse HERGOT Didier	12/11/1959	Auxerre	28 Rue Robert Rimbart	89000	AUXERRE

55	Rapproché	51 20	51 20	Indivision	Les Terres de la Chapelle	M. FINGOT André Maurice Georges		15/10/1937	Monceau	3 Frieda Str.	HOMBUG	Alemagne
55	Rapproché	51 20	51 20	Indivision	Les Terres de la Chapelle	M. FINGOT Patrick Pascal		15/05/1961	Monceau	2 Rue de Gurgy	89470	MONTEAU
84	Rapproché	12 87	12 87	Indivision	Le Petit Canada	Mme COLPINOT Antoinette épouse DOUGY	M. DOUGY	05/09/1933	Joigny	1 Place Georges Pompidou	89000	ST GEORGES SUR BAUCHE
11	Rapproché	25 23	25 23	Indivision	Le Petit Canada	Mme GAUDIN Véronique Sylvie épouse HERGOT Didier	M. HERGOT Didier Jean Michel	13/11/1960	Parly	28 Rue Robert Rimbart	89000	AUXERRE
12	Rapproché	06 73	06 73	Indivision	Le Petit Canada	Mme GAUDIN Véronique Sylvie épouse HERGOT Didier	M. HERGOT Didier Jean Michel	13/11/1960	Parly	28 Rue Robert Rimbart	89000	AUXERRE
24	Rapproché	81 55	81 55	Indivision	Le Petit Canada	Mme GAUDIN Véronique Sylvie épouse HERGOT Didier	M. HERGOT Didier Jean Michel	13/11/1960	Parly	28 Rue Robert Rimbart	89000	AUXERRE
51	Rapproché	82 15	82 15	Indivision	Les Terres de la Chapelle	Mme GAUDIN Véronique Sylvie épouse HERGOT Didier	M. HERGOT Didier Jean Michel	13/11/1960	Parly	28 Rue Robert Rimbart	89000	AUXERRE
54	Rapproché	51 71	51 71	Indivision	Les Terres de la Chapelle	Mme GAUDIN Véronique Sylvie épouse HERGOT Didier	M. HERGOT Didier Jean Michel	13/11/1960	Parly	28 Rue Robert Rimbart	89000	AUXERRE
90	Rapproché	08 17	08 17	Indivision	Le Petit Canada	Mme GAUDIN Véronique Sylvie épouse HERGOT Didier	M. HERGOT Didier Jean Michel	13/11/1960	Parly	28 Rue Robert Rimbart	89000	AUXERRE
7	Rapproché	18 53	18 53	Propriétaire	Le Petit Canada	Mme GILLON Jocelyne Hélène Marcelle épouse MION Michel	M. MION Michel	14/08/1945	Monceau	7 Avenue de St Quentin	89470	MONTEAU
8	Rapproché	41 90	41 90	Propriétaire	Le Petit Canada	Mme GILLON Jocelyne Hélène Marcelle épouse MION Michel	M. MION Michel	14/08/1945	Monceau	7 Avenue de St Quentin	89470	MONTEAU
301	Rapproché	46 59	46 59	Propriétaire	Le Petit Canada	SA FINAMUR				12 Place des Etats Unis	92548	MONTROUGE Cedex
303	Rapproché	01 37	01 37	Propriétaire	Le Petit Canada	SA FINAMUR				12 Place des Etats Unis	92548	MONTROUGE Cedex
238	Rapproché	05 06	05 06	Propriétaire	76 Rue d'Auxerre	SAGRI EAZ				Immeuble Bora - 6 Rue Pascal Nording	92270	BOIS COLOMBES
311	Rapproché	77 92	77 92	Propriétaire	20 B Rue St Euphré	SA NATIOS LEASE IMMO				4 Place de la Coupole	94220	CHARENTON LE PONT
335	Rapproché	18 58	18 58	Propriétaire	22 Rue St Euphré	SA OCF				31 Rue de Cambrai	75019	PARIS

110	Rapproché	15 12	15 12	Preneur à construction	Les Quatre Vents	SAS HERMES METAL				48 Route d'Auxerre	89470	MONTEAU
111	Rapproché	08 22	08 22	Preneur à construction	Les Quatre Vents	SAS HERMES METAL				48 Route d'Auxerre	89470	MONTEAU
113	Rapproché	16 28	16 28	Preneur à construction	Les Quatre Vents	SAS HERMES METAL				48 Route d'Auxerre	89470	MONTEAU
143	Rapproché	59 45	59 45	Preneur à construction	Les Quatre Vents	SAS HERMES METAL				48 Route d'Auxerre	89470	MONTEAU
150	Rapproché	45 30	45 30	Preneur à construction	52 Rue d'Auxerre	SAS HERMES METAL				48 Route d'Auxerre	89470	MONTEAU
173	Rapproché	00 10	00 10	Preneur à construction	Les Quatre Vents	SAS HERMES METAL				48 Route d'Auxerre	89470	MONTEAU
174	Rapproché	00 19	00 19	Preneur à construction	Les Quatre Vents	SAS HERMES METAL				48 Route d'Auxerre	89470	MONTEAU
197	Rapproché	02 45	02 45	Preneur à construction	Les Sigottes	SAS HERMES METAL				48 Route d'Auxerre	89470	MONTEAU
201	Rapproché	01 05	01 05	Preneur à construction	Les Sigottes	SAS HERMES METAL				48 Route d'Auxerre	89470	MONTEAU
203	Rapproché	03 54	03 54	Preneur à construction	Les Sigottes	SAS HERMES METAL				48 Route d'Auxerre	89470	MONTEAU
205	Rapproché	00 59	00 59	Preneur à construction	Les Sigottes	SAS HERMES METAL				48 Route d'Auxerre	89470	MONTEAU
210	Rapproché	03 55	03 55	Preneur à construction	Les Sigottes	SAS HERMES METAL				48 Route d'Auxerre	89470	MONTEAU
211	Rapproché	03 16	03 16	Preneur à construction	Les Sigottes	SAS HERMES METAL				48 Route d'Auxerre	89470	MONTEAU
213	Rapproché	06 93	06 93	Preneur à construction	Les Sigottes	SAS HERMES METAL				48 Route d'Auxerre	89470	MONTEAU
215	Rapproché	18 75	18 75	Preneur à construction	Les Sigottes	SAS HERMES METAL				48 Route d'Auxerre	89470	MONTEAU
217	Rapproché	12 92	12 92	Preneur à construction	Les Quatre Vents	SAS HERMES METAL				48 Route d'Auxerre	89470	MONTEAU

218	Rapproché	1 04 02	1 04 02	Preneur à construction	Les Quatre Vents	SAS HERMES METAL				48 Route d'Auxerre	89470	MONETEAU
219	Rapproché	00 54	00 54	Preneur à construction	Les Quatre Vents	SAS HERMES METAL				48 Route d'Auxerre	89470	MONETEAU
221	Rapproché	05 40	05 40	Preneur à construction	Les Quatre Vents	SAS HERMES METAL				48 Route d'Auxerre	89470	MONETEAU
223	Rapproché	04 74	04 74	Preneur à construction	Les Quatre Vents	SAS HERMES METAL				48 Route d'Auxerre	89470	MONETEAU
224	Rapproché	28 71	28 71	Preneur à construction	Les Quatre Vents	SAS HERMES METAL				48 Route d'Auxerre	89470	MONETEAU
225	Rapproché	02 31	02 31	Preneur à construction	Les Quatre Vents	SAS HERMES METAL				48 Route d'Auxerre	89470	MONETEAU
227	Rapproché	02 34	02 34	Preneur à construction	Les Quatre Vents	SAS HERMES METAL				48 Route d'Auxerre	89470	MONETEAU
229	Rapproché	03 52	03 52	Preneur à construction	Les Quatre Vents	SAS HERMES METAL				48 Route d'Auxerre	89470	MONETEAU
231	Rapproché	02 55	02 55	Preneur à construction	Les Quatre Vents	SAS HERMES METAL				48 Route d'Auxerre	89470	MONETEAU
233	Rapproché	00 86	00 86	Preneur à construction	Les Quatre Vents	SAS HERMES METAL				48 Route d'Auxerre	89470	MONETEAU
235	Rapproché	01 67	01 67	Preneur à construction	Les Quatre Vents	SAS HERMES METAL				48 Route d'Auxerre	89470	MONETEAU
176	Rapproché	01 12	01 12	Preneur à construction	Les Quatre Vents	SAS HERMES METAL				48 Route d'Auxerre	89470	MONETEAU
178	Rapproché	01 58	01 58	Preneur à construction	Les Quatre Vents	SAS HERMES METAL				48 Route d'Auxerre	89470	MONETEAU
181	Rapproché	01 13	01 13	Preneur à construction	Les Quatre Vents	SAS HERMES METAL				48 Route d'Auxerre	89470	MONETEAU
183	Rapproché	01 20	01 20	Preneur à construction	Les Quatre Vents	SAS HERMES METAL				48 Route d'Auxerre	89470	MONETEAU
186	Rapproché	01 61	01 61	Preneur à construction	Les Quatre Vents	SAS HERMES METAL				48 Route d'Auxerre	89470	MONETEAU

189	Rapproché	01 32	01 32	Preneur à construction	Les Quatre Vents	SAS HERMES METAL				43 Route d'Auxerre	83470	MONTEAU
192	Rapproché	00 50	00 50	Preneur à construction	Les Quatre Vents	SAS HERMES METAL				45 Route d'Auxerre	83470	MONTEAU
194	Rapproché	00 22	00 22	Preneur à construction	Les Quatre Vents	SAS HERMES METAL				43 Route d'Auxerre	83470	MONTEAU
9	Rapproché	23 68	23 68	Propriétaire	Le Petit Canada	SAS YOPLAIT France - Direction Comptable				150 Rue Gallieni	92641	BOULOGNE Cedex
10	Rapproché	11 73	11 73	Propriétaire	Le Petit Canada	SAS YOPLAIT France - Direction Comptable				150 Rue Gallieni	92641	BOULOGNE Cedex
13	Rapproché	07 02	07 02	Propriétaire	Le Petit Canada	SAS YOPLAIT France - Direction Comptable				150 Rue Gallieni	92641	BOULOGNE Cedex
14	Rapproché	06 84	06 84	Propriétaire	Le Petit Canada	SAS YOPLAIT France - Direction Comptable				150 Rue Gallieni	92641	BOULOGNE Cedex
15	Rapproché	14 43	14 43	Propriétaire	Le Petit Canada	SAS YOPLAIT France - Direction Comptable				150 Rue Gallieni	92641	BOULOGNE Cedex
16	Rapproché	06 28	06 28	Propriétaire	Le Petit Canada	SAS YOPLAIT France - Direction Comptable				150 Rue Gallieni	92641	BOULOGNE Cedex
17	Rapproché	21 62	21 62	Propriétaire	Le Petit Canada	SAS YOPLAIT France - Direction Comptable				150 Rue Gallieni	92641	BOULOGNE Cedex
21	Rapproché	24 22	24 22	Propriétaire	Le Petit Canada	SAS YOPLAIT France - Direction Comptable				150 Rue Gallieni	92641	BOULOGNE Cedex
22	Rapproché	11 65	11 65	Propriétaire	Le Petit Canada	SAS YOPLAIT France - Direction Comptable				150 Rue Gallieni	92641	BOULOGNE Cedex
23	Rapproché	16 68	16 68	Propriétaire	Le Petit Canada	SAS YOPLAIT France - Direction Comptable				150 Rue Gallieni	92641	BOULOGNE Cedex
85	Rapproché	13 35	13 35	Propriétaire	Le Petit Canada	SAS YOPLAIT France - Direction Comptable				150 Rue Gallieni	92641	BOULOGNE Cedex
87	Rapproché	43 15	43 15	Propriétaire	Le Petit Canada	SAS YOPLAIT France - Direction Comptable				150 Rue Gallieni	92641	BOULOGNE Cedex
88	Rapproché	07 20	07 20	Propriétaire	Le Petit Canada	SAS YOPLAIT France - Direction Comptable				150 Rue Gallieni	92641	BOULOGNE Cedex

89	Rapproché	45 57	45 57	Propriétaire	Le Petit Canada	SAS YOFILAIT France - Direction Comptable				150 Rue Gallieni	92641	BOULOGNE Cedex
245	Rapproché	34 50	34 50	Propriétaire	Le Petit Canada	SAS YOFILAIT France - Direction Comptable				150 Rue Gallieni	92641	BOULOGNE Cedex
248	Rapproché	14 29	14 29	Propriétaire	Le Petit Canada	SAS YOFILAIT France - Direction Comptable				150 Rue Gallieni	92641	BOULOGNE Cedex
249	Rapproché	13 75	13 75	Propriétaire	Les Terres de la Chapelle	SAS YOFILAIT France - Direction Comptable				150 Rue Gallieni	92641	BOULOGNE Cedex
283	Rapproché	01 24	01 24	Propriétaire	Le Petit Canada	SAS YOFILAIT France - Direction Comptable				150 Rue Gallieni	92641	BOULOGNE Cedex
314	Rapproché	09 82	09 82	Propriétaire	Les Terres de la Chapelle	SAS YOFILAIT France - Direction Comptable				150 Rue Gallieni	92641	BOULOGNE Cedex
336	Rapproché	09 71	09 71	Propriétaire	Les Terres de la Chapelle	SAS YOFILAIT France - Direction Comptable				150 Rue Gallieni	92641	BOULOGNE Cedex
292	Rapproché	35 95	35 95	Propriétaire	14 Rue St Eusèbe	SCAUBUDEVA				17 Rue des Clercs	57000	METZ
306	Rapproché	55 83	55 83	Propriétaire	16 Rue St Eusèbe	SCI CISO				5 Route de la Gare	85600	VERGIGNY
307	Rapproché	25 47	25 47	Propriétaire	16 Rue St Eusèbe	SCI CISO				5 Route de la Gare	85600	VERGIGNY
297	Rapproché	23 05	23 05	Propriétaire	5003 Rue St Eusèbe	SCI CITADELLE				5003 Rue St Eusèbe	89470	MONTEAU
299	Rapproché	04 59	04 59	Propriétaire	Le Petit Canada	SCI CITADELLE				5003 Rue St Eusèbe	89470	MONTEAU
313	Rapproché	01 12	01 12	Propriétaire	Le Petit Canada	SCI CITADELLE				5003 Rue St Eusèbe	89470	MONTEAU
300	Rapproché	39 41	39 41	Propriétaire	Le Petit Canada	SO IMMOBILIERE GEUSSEFANT				30 Rue de Mayence	21000	DUON
347	Rapproché	54 51	54 51	Propriétaire	26 Rue St Eusèbe	SCI JOB 2				8 Rue Creuse	85550	MERY
177	Rapproché	01 98	01 98	Propriétaire	Les Quatre Vents	SCI LE GUE DE L'EPINE				Zone Industrielle BP 7	89470	MONTEAU

173	Rapproché	02 95	02 95	Propriétaire	Les Quatre Vents	SCI LE GUE DE L'EPINE				Zone Industrielle BP 7	83470	MONETEAU
182	Rapproché	02 78	02 78	Propriétaire	Les Quatre Vents	SCI LE GUE DE L'EPINE				Zone Industrielle BP 7	83470	MONETEAU
184	Rapproché	02 48	02 48	Propriétaire	Les Quatre Vents	SCI LE GUE DE L'EPINE				Zone Industrielle BP 7	83470	MONETEAU
187	Rapproché	09 15	09 15	Propriétaire	50 Rue d'Auverre	SCI LE GUE DE L'EPINE				Zone Industrielle BP 7	83470	MONETEAU
190	Rapproché	07 51	07 51	Propriétaire	50 Rue d'Auverre	SCI LE GUE DE L'EPINE				Zone Industrielle BP 7	83470	MONETEAU
193	Rapproché	02 70	02 70	Propriétaire	Les Quatre Vents	SCI LE GUE DE L'EPINE				Zone Industrielle BP 7	83470	MONETEAU
198	Rapproché	00 25	00 25	Propriétaire	Les Sigoths	SCI LE GUE DE L'EPINE				Zone Industrielle BP 7	83470	MONETEAU
199	Rapproché	01 60	01 60	Propriétaire	Les Sigoths	SCI LE GUE DE L'EPINE				Zone Industrielle BP 7	83470	MONETEAU
202	Rapproché	02 48	02 48	Propriétaire	Les Sigoths	SCI LE GUE DE L'EPINE				Zone Industrielle BP 7	83470	MONETEAU
204	Rapproché	06 53	06 53	Propriétaire	Les Sigoths	SCI LE GUE DE L'EPINE				Zone Industrielle BP 7	83470	MONETEAU
206	Rapproché	05 94	05 94	Propriétaire	Les Sigoths	SCI LE GUE DE L'EPINE				Zone Industrielle BP 7	83470	MONETEAU
207	Rapproché	07 28	07 28	Propriétaire	Les Sigoths	SCI LE GUE DE L'EPINE				Zone Industrielle BP 7	83470	MONETEAU
209	Rapproché	03 94	03 94	Propriétaire	Les Sigoths	SCI LE GUE DE L'EPINE				Zone Industrielle BP 7	83470	MONETEAU
212	Rapproché	88 33	88 33	Propriétaire	Les Sigoths	SCI LE GUE DE L'EPINE				Zone Industrielle BP 7	83470	MONETEAU
214	Rapproché	26 23	26 23	Propriétaire	Les Sigoths	SCI LE GUE DE L'EPINE				Zone Industrielle BP 7	83470	MONETEAU
216	Rapproché	56 23	56 23	Propriétaire	Les Sigoths	SCI LE GUE DE L'EPINE				Zone Industrielle BP 7	83470	MONETEAU

220	Rapproché	04 15	04 15	Propriétaire	Les Quatre Vents	SCIE GUE DE L'EPINE				Zone Industrielle EP 7	89470	MONTEAU
222	Rapproché	69 69	69 69	Propriétaire	Les Quatre Vents	SCIE GUE DE L'EPINE				Zone Industrielle EP 7	89470	MONTEAU
226	Rapproché	06 77	06 77	Propriétaire	Les Quatre Vents	SCIE GUE DE L'EPINE				Zone Industrielle EP 7	89470	MONTEAU
228	Rapproché	06 80	06 80	Propriétaire	Les Quatre Vents	SCIE GUE DE L'EPINE				Zone Industrielle EP 7	89470	MONTEAU
230	Rapproché	09 66	09 66	Propriétaire	Les Quatre Vents	SCIE GUE DE L'EPINE				Zone Industrielle EP 7	89470	MONTEAU
232	Rapproché	07 92	07 92	Propriétaire	Les Quatre Vents	SCIE GUE DE L'EPINE				Zone Industrielle EP 7	89470	MONTEAU
234	Rapproché	03 03	03 03	Propriétaire	Les Quatre Vents	SCIE GUE DE L'EPINE				Zone Industrielle EP 7	89470	MONTEAU
236	Rapproché	21 64	21 64	Propriétaire	Les Quatre Vents	SCIE GUE DE L'EPINE				Zone Industrielle EP 7	89470	MONTEAU
319	Rapproché	04 61	04 61	Propriétaire	Les Sigthes	SCIE GUE DE L'EPINE				Zone Industrielle EP 7	89470	MONTEAU
321	Rapproché	19 31	19 31	Propriétaire	Les Sigthes	SCIE GUE DE L'EPINE				Zone Industrielle EP 7	89470	MONTEAU
330	Rapproché	04 82	04 82	Propriétaire	Les Sigthes	SCIE GUE DE L'EPINE				Zone Industrielle EP 7	89470	MONTEAU
332	Rapproché	00 65	00 65	Propriétaire	Les Sigthes	SCIE GUE DE L'EPINE				Zone Industrielle EP 7	89470	MONTEAU
343	Rapproché	84 81	84 81	Propriétaire	Les Quatre Vents	SCIE GUE DE L'EPINE				Zone Industrielle EP 7	89470	MONTEAU
110	Rapproché	15 12	15 12	Baïleur à construction	Les Quatre Vents	SCIE GUE DE L'EPINE				Zone Industrielle EP 7	89470	MONTEAU
111	Rapproché	08 22	08 22	Baïleur à construction	Les Quatre Vents	SCIE GUE DE L'EPINE				Zone Industrielle EP 7	89470	MONTEAU
113	Rapproché	16 28	16 28	Baïleur à construction	Les Quatre Vents	SCIE GUE DE L'EPINE				Zone Industrielle EP 7	89470	MONTEAU

149	Rapproché	59 45	59 45	Baillieur à construction	Les Quatre Vents	SCIE GUE DE L'EPINE				Zone Industrielle EP 7	89470	MONETEAU
150	Rapproché	45 30	45 30	Baillieur à construction	52 Rue d'Auxerre	SCIE GUE DE L'EPINE				Zone Industrielle EP 7	89470	MONETEAU
173	Rapproché	00 10	00 10	Baillieur à construction	Les Quatre Vents	SCIE GUE DE L'EPINE				Zone Industrielle EP 7	89470	MONETEAU
174	Rapproché	00 19	00 19	Baillieur à construction	Les Quatre Vents	SCIE GUE DE L'EPINE				Zone Industrielle EP 7	89470	MONETEAU
197	Rapproché	02 45	02 45	Baillieur à construction	Les Sigother	SCIE GUE DE L'EPINE				Zone Industrielle EP 7	89470	MONETEAU
201	Rapproché	01 05	01 05	Baillieur à construction	Les Sigother	SCIE GUE DE L'EPINE				Zone Industrielle EP 7	89470	MONETEAU
203	Rapproché	03 54	03 54	Baillieur à construction	Les Sigother	SCIE GUE DE L'EPINE				Zone Industrielle EP 7	89470	MONETEAU
205	Rapproché	00 59	00 59	Baillieur à construction	Les Sigother	SCIE GUE DE L'EPINE				Zone Industrielle EP 7	89470	MONETEAU
210	Rapproché	03 55	03 55	Baillieur à construction	Les Sigother	SCIE GUE DE L'EPINE				Zone Industrielle EP 7	89470	MONETEAU
211	Rapproché	03 16	03 16	Baillieur à construction	Les Sigother	SCIE GUE DE L'EPINE				Zone Industrielle EP 7	89470	MONETEAU
213	Rapproché	06 53	06 53	Baillieur à construction	Les Sigother	SCIE GUE DE L'EPINE				Zone Industrielle EP 7	89470	MONETEAU
215	Rapproché	18 75	18 75	Baillieur à construction	Les Sigother	SCIE GUE DE L'EPINE				Zone Industrielle EP 7	89470	MONETEAU
217	Rapproché	12 92	12 92	Baillieur à construction	Les Quatre Vents	SCIE GUE DE L'EPINE				Zone Industrielle EP 7	89470	MONETEAU
218	Rapproché	1 04 02	1 04 02	Baillieur à construction	Les Quatre Vents	SCIE GUE DE L'EPINE				Zone Industrielle EP 7	89470	MONETEAU
219	Rapproché	00 54	00 54	Baillieur à construction	Les Quatre Vents	SCIE GUE DE L'EPINE				Zone Industrielle EP 7	89470	MONETEAU
221	Rapproché	05 40	05 40	Baillieur à construction	Les Quatre Vents	SCIE GUE DE L'EPINE				Zone Industrielle EP 7	89470	MONETEAU

223	Rapproché	04 74	04 74	Baillieur à construction	Les Quatre Vents	SCIE GUE DE L'EPINE					Zone Industrielle EP 7	89470	MONETEAU
224	Rapproché	28 71	28 71	Baillieur à construction	Les Quatre Vents	SCIE GUE DE L'EPINE					Zone Industrielle EP 7	89470	MONETEAU
225	Rapproché	02 31	02 31	Baillieur à construction	Les Quatre Vents	SCIE GUE DE L'EPINE					Zone Industrielle EP 7	89470	MONETEAU
227	Rapproché	02 34	02 34	Baillieur à construction	Les Quatre Vents	SCIE GUE DE L'EPINE					Zone Industrielle EP 7	89470	MONETEAU
229	Rapproché	03 52	03 52	Baillieur à construction	Les Quatre Vents	SCIE GUE DE L'EPINE					Zone Industrielle EP 7	89470	MONETEAU
231	Rapproché	02 95	02 95	Baillieur à construction	Les Quatre Vents	SCIE GUE DE L'EPINE					Zone Industrielle EP 7	89470	MONETEAU
233	Rapproché	00 86	00 86	Baillieur à construction	Les Quatre Vents	SCIE GUE DE L'EPINE					Zone Industrielle EP 7	89470	MONETEAU
235	Rapproché	01 67	01 67	Baillieur à construction	Les Quatre Vents	SCIE GUE DE L'EPINE					Zone Industrielle EP 7	89470	MONETEAU
176	Rapproché	01 12	01 12	Baillieur à construction	Les Quatre Vents	SCIE GUE DE L'EPINE					Zone Industrielle EP 7	89470	MONETEAU
178	Rapproché	01 58	01 58	Baillieur à construction	Les Quatre Vents	SCIE GUE DE L'EPINE					Zone Industrielle EP 7	89470	MONETEAU
181	Rapproché	01 13	01 13	Baillieur à construction	Les Quatre Vents	SCIE GUE DE L'EPINE					Zone Industrielle EP 7	89470	MONETEAU
183	Rapproché	01 20	01 20	Baillieur à construction	Les Quatre Vents	SCIE GUE DE L'EPINE					Zone Industrielle EP 7	89470	MONETEAU
186	Rapproché	01 61	01 61	Baillieur à construction	Les Quatre Vents	SCIE GUE DE L'EPINE					Zone Industrielle EP 7	89470	MONETEAU
189	Rapproché	01 32	01 32	Baillieur à construction	Les Quatre Vents	SCIE GUE DE L'EPINE					Zone Industrielle EP 7	89470	MONETEAU
192	Rapproché	00 50	00 50	Baillieur à construction	Les Quatre Vents	SCIE GUE DE L'EPINE					Zone Industrielle EP 7	89470	MONETEAU
154	Rapproché	00 22	00 22	Baillieur à construction	Les Quatre Vents	SCIE GUE DE L'EPINE					Zone Industrielle EP 7	89470	MONETEAU

326	Rapproché	02 26	02 26	Propriétaire	9001 Chemin de la Chapelle	SCILEGUE DE L'EPINE				Zone Industrielle BP 7	89470	MONTEAU
351	Rapproché	48 20	48 20	Propriétaire	28 Rue St Eupéry	SCILMA				Soulangy	58320	GERVIGNY SUR LOIRE
308	Rapproché	77 80	77 80	Propriétaire	20 Rue St Eupéry	SCI MC CO 06				Z.I. - Rue des Bourres	89270	VERVENTON
346	Rapproché	39 58	39 58	Propriétaire	24 Rue St Eupéry	SCI MONNETEAU CHAPELLE				6 Chemin de Meyzieu	89560	CHASSIEU
179	Rapproché	05 44	05 44	Propriétaire	Les Terres de la Chapelle	SCI FOT				2 Rue des Bergerats	89380	APPOIGNY
180	Rapproché	21 14	21 14	Propriétaire	Les Terres de la Chapelle	SCI FOT				2 Rue des Bergerats	89380	APPOIGNY
133	Rapproché	27 47	27 47	Propriétaire	68 Rue d'Auxerre	SCI FOT				2 Rue des Bergerats	89380	APPOIGNY
252	Rapproché	08 44	08 44	Propriétaire	Les Terres de la Chapelle	SOCIETE BOURGOGNE PRODUITS FRAIS				Rue St Eupéry	89470	MONTEAU
253	Rapproché	15 33	15 33	Propriétaire	Les Terres de la Chapelle	SOCIETE BOURGOGNE PRODUITS FRAIS				Rue St Eupéry	89470	MONTEAU
255	Rapproché	11 33	11 33	Propriétaire	Les Terres de la Chapelle	SOCIETE BOURGOGNE PRODUITS FRAIS				Rue St Eupéry	89470	MONTEAU
315	Rapproché	04 19	04 19	Propriétaire	Les Terres de la Chapelle	SOCIETE BOURGOGNE PRODUITS FRAIS				Rue St Eupéry	89470	MONTEAU
316	Rapproché	1 14 39	1 14 39	Propriétaire	Les Terres de la Chapelle	SOCIETE BOURGOGNE PRODUITS FRAIS				Rue St Eupéry	89470	MONTEAU
MONTEAU, SECTION AR												
269	Rapproché	51 55	54 55	Propriétaire	Terres du Canada	Communauté de Communes d'Auxerre				Mairie - Place de l'Hôtel de Ville	89000	AUXERRE
1	Rapproché	41 41	41 41	Propriétaire	Terres de l'Hopital	Communauté de Communes de Montéau				Mairie - 8 Place de la Mairie	89470	MONTEAU
36	Rapproché	51 64	51 64	Propriétaire	Terres du Canada	Communauté de Communes de Montéau				Mairie - 8 Place de la Mairie	89470	MONTEAU

37	Rapproché	27 55	27 55	Propriétaire	Terres du Canada	Communauté de Communes de Monéteau				Mairie - 8 Place de la Magrie	83470	MONTEAU
288	Rapproché	52 52	52 52	Propriétaire	Terres du Canada	Communauté de Communes de Monéteau				Mairie - 8 Place de la Magrie	89470	MONTEAU
2	Rapproché	22 87	22 87	Propriétaire	Terres de l'Hôpital	EPA Chambre de Commerce et de l'Industrie de l'Yonne				26 Rue Etienne Dolet	89000	AUXERRE
25	Rapproché	32 58	32 58	Propriétaire	Terres du Canada	EPA Chambre de Commerce et de l'Industrie de l'Yonne				26 Rue Etienne Dolet	89000	AUXERRE
26	Rapproché	29 20	29 20	Propriétaire	Terres du Canada	EPA Chambre de Commerce et de l'Industrie de l'Yonne				26 Rue Etienne Dolet	89000	AUXERRE
28	Rapproché	15 81	15 81	Propriétaire	Terres du Canada	EPA Chambre de Commerce et de l'Industrie de l'Yonne				26 Rue Etienne Dolet	89000	AUXERRE
32	Rapproché	13 96	13 96	Propriétaire	Terres du Canada	EPA Chambre de Commerce et de l'Industrie de l'Yonne				26 Rue Etienne Dolet	89000	AUXERRE
33	Rapproché	09 13	09 13	Propriétaire	Terres du Canada	EPA Chambre de Commerce et de l'Industrie de l'Yonne				26 Rue Etienne Dolet	89000	AUXERRE
34	Rapproché	18 82	18 82	Propriétaire	Terres du Canada	EPA Chambre de Commerce et de l'Industrie de l'Yonne				26 Rue Etienne Dolet	89000	AUXERRE
35	Rapproché	09 00	09 00	Propriétaire	Terres du Canada	EPA Chambre de Commerce et de l'Industrie de l'Yonne				26 Rue Etienne Dolet	89000	AUXERRE
323	Rapproché	13 20	13 20	Propriétaire	Terres de l'Hôpital	EPA Chambre de Commerce et de l'Industrie de l'Yonne				26 Rue Etienne Dolet	89000	AUXERRE
350	Rapproché	33 10	33 10	Propriétaire	Terres de l'Hôpital	EPA Chambre de Commerce et de l'Industrie de l'Yonne				26 Rue Etienne Dolet	89000	AUXERRE
351	Rapproché	21 56	21 56	Propriétaire	Terres de l'Hôpital	EPA Chambre de Commerce et de l'Industrie de l'Yonne				26 Rue Etienne Dolet	89000	AUXERRE
352	Rapproché	00 03	00 03	Propriétaire	Terres du Canada	EPA Chambre de Commerce et de l'Industrie de l'Yonne				26 Rue Etienne Dolet	89000	AUXERRE
353	Rapproché	36 47	36 47	Propriétaire	Terres du Canada	EPA Chambre de Commerce et de l'Industrie de l'Yonne				26 Rue Etienne Dolet	89000	AUXERRE
354	Rapproché	00 90	00 90	Propriétaire	Terres du Canada	EPA Chambre de Commerce et de l'Industrie de l'Yonne				26 Rue Etienne Dolet	89000	AUXERRE

355	Rapproché	15 50	15 50	Propriétaire	Terres du Canada	EPA Chambre de Commerce et de l'Industrie de l'Yonne				26 Rue Etienne Dolet	89000	AUXERRE
356	Rapproché	00 45	00 45	Propriétaire	Terres du Canada	EPA Chambre de Commerce et de l'Industrie de l'Yonne				26 Rue Etienne Dolet	89000	AUXERRE
357	Rapproché	15 91	15 93	Propriétaire	Terres du Canada	EPA Chambre de Commerce et de l'Industrie de l'Yonne				26 Rue Etienne Dolet	89000	AUXERRE
358	Rapproché	01 43	01 43	Propriétaire	Terres du Canada	EPA Chambre de Commerce et de l'Industrie de l'Yonne				26 Rue Etienne Dolet	89000	AUXERRE
359	Rapproché	01 28	01 28	Propriétaire	Terres du Canada	EPA Chambre de Commerce et de l'Industrie de l'Yonne				26 Rue Etienne Dolet	89000	AUXERRE
360	Rapproché	00 67	00 67	Propriétaire	Terres du Canada	EPA Chambre de Commerce et de l'Industrie de l'Yonne				26 Rue Etienne Dolet	89000	AUXERRE
361	Rapproché	01 07	01 07	Propriétaire	Terres du Canada	EPA Chambre de Commerce et de l'Industrie de l'Yonne				26 Rue Etienne Dolet	89000	AUXERRE
29	Rapproché	14 26	14 26	Propriétaire	Terres du Canada	EPA Chambre de Commerce et de l'Industrie de l'Yonne				26 Rue Etienne Dolet	89000	AUXERRE
45	Rapproché	00 22	00 22	Propriétaire	Terres du Canada	EPA Chambre de Commerce et de l'Industrie de l'Yonne				26 Rue Etienne Dolet	89000	AUXERRE
123	Rapproché	01 56	01 56	Propriétaire	Terres de l'Hopital	EPA Chambre de Commerce et de l'Industrie de l'Yonne				26 Rue Etienne Dolet	89000	AUXERRE
180	Rapproché	07 25	07 25	Propriétaire	Terres du Canada	EPA Chambre de Commerce et de l'Industrie de l'Yonne				26 Rue Etienne Dolet	89000	AUXERRE
185	Rapproché	07 34	07 34	Propriétaire	Terres du Canada	EPA Chambre de Commerce et de l'Industrie de l'Yonne				26 Rue Etienne Dolet	89000	AUXERRE
267	Rapproché	03 88	03 88	Propriétaire	Terres du Canada	EPA Chambre de Commerce et de l'Industrie de l'Yonne				26 Rue Etienne Dolet	89000	AUXERRE
271	Rapproché	19 65	19 66	Propriétaire	Terres du Canada	EPA Chambre de Commerce et de l'Industrie de l'Yonne				26 Rue Etienne Dolet	89000	AUXERRE
275	Rapproché	01 85	01 85	Propriétaire	Terres du Canada	EPA Chambre de Commerce et de l'Industrie de l'Yonne				26 Rue Etienne Dolet	89000	AUXERRE
275	Rapproché	00 15	00 15	Propriétaire	Terres du Canada	EPA Chambre de Commerce et de l'Industrie de l'Yonne				26 Rue Etienne Dolet	89000	AUXERRE

68	Rapproché	04 42	04 42	Indivision	5 Rue des Dumonts	M. ANGEU Thierry Claude	Mme BEZ Isabelle Marie épouse ANGEU Thierry	24/10/1965	Auxerre	5 Rue des Dumonts	89470	MONTEAU
61	Rapproché	03 19	03 19	Propriétaire	3 Rue des Dumonts	M. ARSENAULT Serge François Charles Maurice		09/08/1949		3 Rue des Dumonts	89470	MONTEAU
78	Rapproché	02 05	02 05	Indivision	Les Dumonts	M. BOUGE Jean Raoul		27/07/1931	Monéteau	33 Rue Georges Mothère	89000	AUXERRE
109	Rapproché	02 08	02 08	Indivision	Terres de l'Hôpital	M. BOUGE Jean Raoul		27/07/1931	Monéteau	33 Rue Georges Mothère	89000	AUXERRE
243	Rapproché	01 65	01 65	Propriétaire	Terres de l'Hôpital	M. BOUGE Jean Raoul		27/07/1931	Monéteau	33 Rue Georges Mothère	89000	AUXERRE
196	Rapproché	06 61	06 61	Propriétaire	18 Rue des Dumonts	M. CHENE Michel Claude Louis		17/02/1933	Lormes	18 Rue des Dumonts	89470	MONTEAU
207	Rapproché	04 29	04 29	Propriétaire	Terres de l'Hôpital	M. CHENE Michel Claude Louis		17/02/1933	Lormes	18 Rue des Dumonts	89470	MONTEAU
79	Rapproché	05 33	05 33	Propriétaire	32 Rue des Dumonts	M. DESSERIE Robert Pierre Emilien		04/08/1918	Auxerre	32 Rue des Dumonts	89470	MONTEAU
80	Rapproché	07 72	07 72	Propriétaire	Les Dumonts	M. DESSERIE Robert Pierre Emilien		04/08/1918	Auxerre	32 Rue des Dumonts	89470	MONTEAU
69	Rapproché	03 08	03 08	Indivision	6 Rue des Dumonts	M. DEVAUX Jean Bernard Jacques		01/09/1954	Fontainebleau	6 Rue des Dumonts	89470	MONTEAU
112	Rapproché	02 10	02 10	Indivision	Les Dumonts	M. DEVAUX Jean Bernard Jacques		01/09/1954	Fontainebleau	6 Rue des Dumonts	89470	MONTEAU
115	Rapproché	01 41	01 41	Indivision	Les Dumonts	M. DEVAUX Jean Bernard Jacques		01/09/1954	Fontainebleau	6 Rue des Dumonts	89470	MONTEAU
296	Rapproché	00 92	00 92	Indivision	Les Dumonts	M. DEVAUX Jean Bernard Jacques		01/09/1954	Fontainebleau	6 Rue des Dumonts	89470	MONTEAU
320	Rapproché	18 36	18 36	Indivision	Terres de l'Hôpital	M. LOWYCK Bernard René	Mme HOLLIGUE Brigitte épouse LOWYCK Bernard	15/09/1949	Maroc	16 Rue des Dumonts	89470	MONTEAU
324	Rapproché	04 19	04 19	Indivision	Terres de l'Hôpital	M. LOWYCK Bernard René	Mme HOLLIGUE Brigitte épouse LOWYCK Bernard	18/09/1949	Maroc	16 Rue des Dumonts	89470	MONTEAU
326	Rapproché	02 77	02 77	Indivision	Terres de l'Hôpital	M. LOWYCK Bernard René	Mme HOLLIGUE Brigitte épouse LOWYCK Bernard	18/09/1949	Maroc	16 Rue des Dumonts	89470	MONTEAU

318	Rapproché	11 78	11 78	Indivision	Terres de l'Hôpital	M. LOWYCK Bernard René	Mme HOLLIGLE Brigitte épouse LOWYCK Bernard	18/09/1949	Maroc	16 Rue des Dumonts	89470	MONTEAU
171	Rapproché	11 10	11 10	Indivision	14 Rue des Dumonts	M. MERCIER Jean-Marc		09/08/1962	Paris 15	14 Rue des Dumonts	89470	MONTEAU
221	Rapproché	05 48	05 48	Indivision	Terres de l'Hôpital	M. MERCIER Jean-Marc		09/08/1962	Paris 15	14 Rue des Dumonts	89470	MONTEAU
259	Rapproché	03 27	03 27	Propriétaire	Terres de l'Hôpital	M. MERCIER Jean-Marc		09/08/1962	Paris 15	14 Rue des Dumonts	89470	MONTEAU
172	Rapproché	11 70	11 70	Indivision	13 Rue des Dumonts	M. MOUZON Roland Georges Henri	Mme DEWARS Françoise Bernadette épouse MOUZON Roland	26/09/1933	Romagne sous Montfaucon	13 Rue des Dumonts	89470	MONTEAU
258	Rapproché	02 92	02 92	Indivision	Terres de l'Hôpital	M. MOUZON Roland Georges Henri	Mme DEMARS Françoise Bernadette épouse MOUZON Roland	26/09/1933	Romagne sous Montfaucon	13 Rue des Dumonts	89470	MONTEAU
67	Rapproché	03 62	03 62	Indivision	4 Rue des Dumonts	M. ORCEL Jean	Mme BAUDIN Hélène épouse ORCEL Jean	12/02/1925	Carrouges	3 Bld Vauban Appt 7	89000	AUXERRE
67	Rapproché	03 62	03 62	Nu-Propriétaire	4 Rue des Dumonts	M. ORCEL Philippe Maurice		02/11/1951	Champs	25 Rue des Buttes	89000	AUXERRE
3	Rapproché	41 81	41 81	Propriétaire	Terres de l'Hôpital	M. FAULY-PETIT Christophe		06/02/1972		7 C Rue des Dumonts	89470	MONTEAU
306	Rapproché	00 51	00 51	Propriétaire	7A Rue des Dumonts	M. FAULY-PETIT Christophe		06/02/1972		7 C Rue des Dumonts	89470	MONTEAU
64	Rapproché	06 70	06 70	Indivision	7 Rue des Isles	M. FERNA Benjamin Philippe		31/03/1950	Robert (97)	7 Rue des Isles	89470	MONTEAU
65	Rapproché	05 65	05 66	Indivision	Les Dumonts	M. FERNA Benjamin Philippe		31/03/1950	Robert (97)	7 Rue des Isles	89470	MONTEAU
113	Rapproché	04 50	04 50	Indivision	Les Dumonts	M. FERNA Benjamin Philippe		31/03/1950	Robert (97)	7 Rue des Isles	89470	MONTEAU
114	Rapproché	02 57	02 57	Indivision	Les Dumonts	M. FERNA Benjamin Philippe		31/03/1950	Robert (97)	7 Rue des Isles	89470	MONTEAU
237	Rapproché	06 56	06 56	Indivision	Les Dumonts	M. FERNA Benjamin Philippe		31/03/1950	Robert (97)	7 Rue des Isles	89470	MONTEAU
164	Rapproché	02 71	02 71	Propriétaire	Les Dumonts	M. PETIT Claude Jacques Louis		07/12/1938	Monetau	6 A Rue des Dumonts	89470	MONTEAU

167	Rapproché	01 00	01 00	Propriétaire	6 A Rue des Dumonts	M. FETIT Claude Jacques Louis		07/10/1938	Monéteau	6 A Rue des Dumonts	83470	MONETEAU
170	Rapproché	00 32	00 32	Propriétaire	6 D Rue des Dumonts	M. FETIT Claude Jacques Louis		07/10/1938	Monéteau	6 A Rue des Dumonts	83470	MONETEAU
165	Rapproché	01 51	01 51	Indivision	6 B Rue des Dumonts	M. FETIT Claude Jacques Louis		07/10/1938	Monéteau	6 A Rue des Dumonts	83470	MONETEAU
168	Rapproché	02 76	02 76	Indivision	6 E Rue des Dumonts	M. FETIT Claude Jacques Louis		07/10/1938	Monéteau	6 A Rue des Dumonts	83470	MONETEAU
73	Rapproché	01 57	01 57	Indivision	Les Dumonts	M. FETIT Jacques Robert	Mme SUINOT Annie Hélène Marguerite épouse FETIT Jacques	01/08/1949	Briennon-sur- Armançon	7 Rue des Dumonts	83470	MONETEAU
163	Rapproché	02 71	02 71	Indivision	Les Dumonts	M. FETIT Jacques Robert	Mme SUINOT Annie Hélène Marguerite épouse FETIT Jacques	01/08/1949	Briennon-sur- Armançon	7 Rue des Dumonts	83470	MONETEAU
169	Rapproché	01 63	01 69	Indivision	7 Rue des Dumonts	M. FETIT Jacques Robert	Mme SUINOT Annie Hélène Marguerite épouse FETIT Jacques	01/08/1949	Briennon-sur- Armançon	7 Rue des Dumonts	83470	MONETEAU
284	Rapproché	00 11	00 11	Indivision	Les Dumonts	M. FETIT Jacques Robert	Mme SUINOT Annie Hélène Marguerite épouse FETIT Jacques	01/08/1949	Briennon-sur- Armançon	7 Rue des Dumonts	83470	MONETEAU
307	Rapproché	00 61	00 61	Indivision	7 B Rue des Dumonts	M. FETIT Jacques Robert	Mme SUINOT Annie Hélène Marguerite épouse FETIT Jacques	01/08/1949	Briennon-sur- Armançon	7 Rue des Dumonts	83470	MONETEAU
308	Rapproché	00 99	00 99	Indivision	7 C Rue des Dumonts	M. FETIT Jacques Robert	Mme SUINOT Annie Hélène Marguerite épouse FETIT Jacques	01/08/1949	Briennon-sur- Armançon	7 Rue des Dumonts	83470	MONETEAU
309	Rapproché	00 59	00 59	Indivision	Les Dumonts	M. FETIT Jacques Robert	Mme SUINOT Annie Hélène Marguerite épouse FETIT Jacques	01/08/1949	Briennon-sur- Armançon	7 Rue des Dumonts	83470	MONETEAU
348	Rapproché	00 48	00 48	Indivision	8 Rue des Dumonts	M. FETIT Jacques Robert	Mme SUINOT Annie Hélène Marguerite épouse FETIT Jacques	01/08/1949	Briennon-sur- Armançon	7 Rue des Dumonts	83470	MONETEAU
165	Rapproché	01 51	01 51	Indivision	6 B Rue des Dumonts	M. FETIT Jacques Robert	Mme SUINOT Annie Hélène Marguerite épouse FETIT Jacques	01/08/1949	Briennon-sur- Armançon	7 Rue des Dumonts	83470	MONETEAU
168	Rapproché	02 76	02 76	Indivision	6 C Rue des Dumonts	M. FETIT Jacques Robert	Mme SUINOT Annie Hélène Marguerite épouse FETIT Jacques	01/08/1949	Briennon-sur- Armançon	7 Rue des Dumonts	83470	MONETEAU
103	Rapproché	05 77	05 77	Propriétaire	3 Rue des Isles	M. FOJOT Roland		23/11/1939	Auxerre	3 Rue des Isles	83470	MONETEAU
346	Rapproché	11 87	11 87	Indivision	13 Rue des Isles	M. VAHRUA Pascal		09/09/1966	Des de la Société	100 Rue du Pont Appt 3	83000	AUXERRE

4	Rapproché	25 96	25 96	Propriétaire	Terres de l'Hôpital	M. VERDIER Paul André		11/05/1926		19 Rue des Dumonts	89470	MONETEAU
5	Rapproché	09 45	09 45	Propriétaire	Terres de l'Hôpital	M. VERDIER Paul André		11/05/1926		19 Rue des Dumonts	89470	MONETEAU
6	Rapproché	11 62	11 62	Propriétaire	Terres de l'Hôpital	M. VERDIER Paul André		11/05/1926		19 Rue des Dumonts	89470	MONETEAU
345	Rapproché	11 87	11 87	Indivision	13 Rue des Isles	Melle BENOUNA Aïcha		03/04/1973	Maroc	10 Rue de l'Avenir	89000	AUXERRE
62	Rapproché	02 44	02 44	Propriétaire	1 Rue des Isles	Melle MORVAN Magaly Roberte		22/05/1967		1 Rue des Isles	89470	MONETEAU
102	Rapproché	03 88	03 88	Propriétaire	Les Dumonts	Melle MORVAN Magaly Roberte		22/05/1967		1 Rue des Isles	89470	MONETEAU
69	Rapproché	03 08	03 08	Indivision	6 Rue des Dumonts	Melle PARIS Patricia Viviane		01/06/1959	Crosne	6 Rue des Dumonts	89470	MONETEAU
112	Rapproché	02 10	02 10	Indivision	Les Dumonts	Melle PARIS Patricia Viviane		01/06/1959	Crosne	6 Rue des Dumonts	89470	MONETEAU
115	Rapproché	01 41	01 41	Indivision	Les Dumonts	Melle PARIS Patricia Viviane		01/06/1959	Crosne	6 Rue des Dumonts	89470	MONETEAU
256	Rapproché	00 92	00 92	Indivision	Les Dumonts	Melle PARIS Patricia Viviane		01/06/1959	Crosne	6 Rue des Dumonts	89470	MONETEAU
321	Rapproché	48 58	48 58	Propriétaire	Le Sorbier	Melle ROBIN Fa Jette Denise		16/01/1946	Montréal	17 rue des Nouettes	75015	PARIS
67	Rapproché	03 62	03 62	Indivision	4 Rue des Dumonts	Mme BAUDIN Hélène épouse ORCEL Jean	M. ORCEL Jean	10/09/1926	Malayls Grand	3 Bld Vauban Apt 7	85000	AUXERRE
68	Rapproché	04 42	04 42	Indivision	5 Rue des Dumonts	Mme BEZ Isabelle Marie épouse ANGEU Thierry	M. ANGEU Thierry Clauze	07/12/1964	Lunel	5 Rue des Dumonts	89470	MONETEAU
77	Rapproché	06 00	06 00	Propriétaire	9 Rue des Dumonts	Mme BOUGE Laurence Jeanine épouse BAYET Alain	M. BAYET Alain	01/11/1972	Joigny	9 Rue des Dumonts	89470	MONETEAU
343	Rapproché	29 41	29 41	Propriétaire	8 Rue des Dumonts	Mme BOUGE Laurence Jeanine épouse BAYET Alain	M. BAYET Alain	01/11/1972	Joigny	9 Rue des Dumonts	89470	MONETEAU
172	Rapproché	11 70	11 70	Indivision	13 Rue des Dumonts	Mme DEVAARS Françoise Bernadette épouse MOUZON Roland	M. MOUZON Roland	13/09/1935	Boulogne B.Rancourt	11 Rue des Dumonts	89470	MONETEAU

258	Rapproché	02 92	02 92	Indivision	Terres de l'Hôpital	Mme DEMARS Françoise Bernadette épouse MOUZON Roland	M. MOUZON Roland	13/09/1936	Boulogne B'Encourt	13 Rue des Dumonts	89470	MONETEAU
166	Rapproché	00 16	00 16	Propriétaire	Les Dumonts	Mme DESSERIE Paulette Hélène Gabrielle épouse FETTF Jean	M. FETTF Jean	31/03/1913	Auxerre	7 Rue des Dumonts	89470	MONETEAU
349	Rapproché	08 00	08 00	Propriétaire	Les Chênes	Mme GUIMARD Maryse Géraudine épouse BOUTONNET Jacques	M. BOUTONNET Jacques	24/04/1949	Gurgy	32 Rue Jacques Diguierre	86000	PERIGNAN
320	Rapproché	18 36	18 36	Indivision	Terres de l'Hôpital	Mme HOLLIGUE Brigitte épouse LOWYCK Bernard	M. LOWYCK Bernard René	17/12/1949	Maroc	16 Rue des Dumonts	89470	MONETEAU
324	Rapproché	04 19	04 19	Indivision	Terres de l'Hôpital	Mme HOLLIGUE Brigitte épouse LOWYCK Bernard	M. LOWYCK Bernard René	17/12/1949	Maroc	16 Rue des Dumonts	89470	MONETEAU
326	Rapproché	02 77	02 77	Indivision	Terres de l'Hôpital	Mme HOLLIGUE Brigitte épouse LOWYCK Bernard	M. LOWYCK Bernard René	17/12/1949	Maroc	16 Rue des Dumonts	89470	MONETEAU
328	Rapproché	11 78	11 78	Indivision	Terres de l'Hôpital	Mme HOLLIGUE Brigitte épouse LOWYCK Bernard	M. LOWYCK Bernard René	17/12/1949	Maroc	16 Rue des Dumonts	89470	MONETEAU
78	Rapproché	02 05	02 05	Indivision	Les Dumonts	Mme LEFEVRE Jocelyne Louise Juliette épouse DAUTHUILLE	M. DAUTHUILLE	12/04/1942	Auxerre	11 Rue des Dumonts	89470	MONETEAU
109	Rapproché	02 08	02 08	Indivision	Terres de l'Hôpital	Mme LEFEVRE Jocelyne Louise Juliette épouse DAUTHUILLE	M. DAUTHUILLE	12/04/1942	Auxerre	11 Rue des Dumonts	89470	MONETEAU
108	Rapproché	05 46	05 46	Propriétaire	11 Rue des Dumonts	Mme LEFEVRE Jocelyne Louise Juliette épouse DAUTHUILLE	M. DAUTHUILLE	12/04/1942	Auxerre	11 Rue des Dumonts	89470	MONETEAU
171	Rapproché	11 10	11 10	Indivision	14 Rue des Dumonts	Mme MARAZIN Martine Brigitte épouse MERCIER Jean	M. MERCIER Jean	20/10/1959	Chevillon	14 Rue des Dumonts	89470	MONETEAU
221	Rapproché	05 48	05 48	Indivision	Terres de l'Hôpital	Mme MARAZIN Martine Brigitte épouse MERCIER Jean	M. MERCIER Jean	20/10/1959	Chevillon	14 Rue des Dumonts	89470	MONETEAU
78	Rapproché	02 05	02 05	Indivision	Les Dumonts	Mme ROUSSEAU Michèle Fernande épouse TURPIN	M. TURPIN	15/05/1940	Villers-St-Benoit	10 Rue des Dumonts	89470	MONETEAU
109	Rapproché	02 08	02 08	Indivision	Terres de l'Hôpital	Mme ROUSSEAU Michèle Fernande épouse TURPIN	M. TURPIN	15/05/1940	Villers-St-Benoit	10 Rue des Dumonts	89470	MONETEAU
107	Rapproché	06 18	06 18	Propriétaire	10 Rue des Dumonts	Mme ROUSSEAU Michèle Fernande épouse TURPIN	M. TURPIN	15/05/1940	Villers-St-Benoit	10 Rue des Dumonts	89470	MONETEAU
240	Rapproché	00 58	00 58	Propriétaire	Terres de l'Hôpital	Mme ROUSSEAU Michèle Fernande épouse TURPIN	M. TURPIN	15/05/1940	Villers-St-Benoit	10 Rue des Dumonts	89470	MONETEAU

64	Rapproché	06 70	06 70	Indivision	7 Rue des Isles	Mme SAUPHAR Marie Etienne épouse PERNA Philippe	M. PERNA Philippe	15/08/1947	Fort de France	7 Rue des Isles	89470	MONETEAU
65	Rapproché	05 66	05 66	Indivision	Les Dumonts	Mme SAUPHAR Marie Etienne épouse PERNA Philippe	M. PERNA Philippe	15/08/1947	Fort de France	7 Rue des Isles	89470	MONETEAU
113	Rapproché	04 50	04 50	Indivision	Les Dumonts	Mme SAUPHAR Marie Etienne épouse PERNA Philippe	M. PERNA Philippe	15/08/1947	Fort de France	7 Rue des Isles	89470	MONETEAU
114	Rapproché	02 57	02 57	Indivision	Les Dumonts	Mme SAUPHAR Marie Etienne épouse PERNA Philippe	M. PERNA Philippe	15/08/1947	Fort de France	7 Rue des Isles	89470	MONETEAU
237	Rapproché	06 96	06 96	Indivision	Les Dumonts	Mme SAUPHAR Marie Etienne épouse PERNA Philippe	M. PERNA Philippe	15/08/1947	Fort de France	7 Rue des Isles	89470	MONETEAU
73	Rapproché	01 57	01 57	Indivision	Les Dumonts	Mme SUINOT Annie Hélène Marguerite épouse PETIT Jacques	M. PETIT Jacques Robert	08/09/1950	Sarry	7 Rue des Dumonts	89470	MONETEAU
163	Rapproché	02 71	02 71	Indivision	Les Dumonts	Mme SUINOT Annie Hélène Marguerite épouse PETIT Jacques	M. PETIT Jacques Robert	08/09/1950	Sarry	7 Rue des Dumonts	89470	MONETEAU
169	Rapproché	01 69	01 69	Indivision	7 Rue des Dumonts	Mme SUINOT Annie Hélène Marguerite épouse PETIT Jacques	M. PETIT Jacques Robert	08/09/1950	Sarry	7 Rue des Dumonts	89470	MONETEAU
284	Rapproché	00 11	00 11	Indivision	Les Dumonts	Mme SUINOT Annie Hélène Marguerite épouse PETIT Jacques	M. PETIT Jacques Robert	08/09/1950	Sarry	7 Rue des Dumonts	89470	MONETEAU
307	Rapproché	00 61	00 61	Indivision	7 B Rue des Dumonts	Mme SUINOT Annie Hélène Marguerite épouse PETIT Jacques	M. PETIT Jacques Robert	08/09/1950	Sarry	7 Rue des Dumonts	89470	MONETEAU
308	Rapproché	00 59	00 59	Indivision	7 C Rue des Dumonts	Mme SUINOT Annie Hélène Marguerite épouse PETIT Jacques	M. PETIT Jacques Robert	08/09/1950	Sarry	7 Rue des Dumonts	89470	MONETEAU
309	Rapproché	00 59	00 59	Indivision	Les Dumonts	Mme SUINOT Annie Hélène Marguerite épouse PETIT Jacques	M. PETIT Jacques Robert	08/09/1950	Sarry	7 Rue des Dumonts	89470	MONETEAU
348	Rapproché	00 48	00 48	Indivision	8 Rue des Dumonts	Mme SUINOT Annie Hélène Marguerite épouse PETIT Jacques	M. PETIT Jacques Robert	08/09/1950	Sarry	7 Rue des Dumonts	89470	MONETEAU
301	Rapproché	1 26 34	1 26 34	Propriétaire	10 Rue St Etienne	OPPIERENCH WHOLE SALE PROPERTIES (FWP)				51 Boulevard Pasteur	75015	PARIS
302	Rapproché	00 07	00 07	Gérant, mandataire, gestionnaire	Terres de l'Hopital	RESEAU TRANSPORT ELECTRICITE AGENCE COMPTABLE LILLE EST				TSA DE 118 62 Rue Louis Dela	59700	MARCO EN BAROEUL
248	Rapproché	03 30	03 30	Indivision	Terres de l'Hopital	SA BATIFRANC				32 Rue Charles Nodier	25000	BESANCON

347	Rapproché	3 28 68	3 28 68	Indivision	Terres de l'Hopital	SA BATIFRANC				32 Rue Charles Nodier	25000	BESANCON
302	Rapproché	00 07	00 07	Propriétaire	Terres de l'Hopital	SA ELECTRICITE DE France				22 Avenue de Wagram	76008	PARIS
248	Rapproché	03 30	03 30	Indivision	Terres de l'Hopital	SA FINAMUR				12 Place des Etats-Unis	92548	MONTROUGE Cedex
347	Rapproché	3 28 68	3 28 68	Indivision	Terres de l'Hopital	SA FINAMUR				12 Place des Etats-Unis	92548	MONTROUGE Cedex
266	Rapproché	37 97	37 97	Propriétaire	Terres du Canada	SA GAT GAZ				23 Rue Pastrequin BP 6407	69006	LYON
287	Rapproché	88 80	88 80	Propriétaire	5002 Rue St Eupéry	SARL FEUK				31 Avenue de Ségur	75007	PARIS
329	Rapproché	17 63	17 63	Propriétaire	4 B Rue St Eupéry	SARL PREVPROP PROPRIETES				18 Rue Robert Stumper	12557	GASPERICH - Luxembourg
331	Rapproché	03 29	03 29	Propriétaire	Terres du Canada	SARL PREVPROP PROPRIETES				18 Rue Robert Stumper	12557	GASPERICH - Luxembourg
279	Rapproché	20 00	20 00	Propriétaire	31 Rue St Eupéry	SCI DES GIOVOIS				11 Rue des Giovois	85000	AUXERRE
256	Rapproché	20 57	20 57	Propriétaire	Terres du Canada	SCI DU CANADA				7 Rue Olympe de Gouges	89280	ESCLIVES STE CAMILLE
294	Rapproché	20 01	20 01	Propriétaire	29 Rue des Isles	SCI FLP				Route de Villatte	58400	LA CHARITE SUR LOIRE
229	Rapproché	00 10	00 10	Propriétaire	Terres de l'Hopital	SCI GUYON				415 Bd de la Guillaumée	89000	ST GEORGES SUR BALUCHE
315	Rapproché	08 44	08 44	Propriétaire	Terres de l'Hopital	SCI LES TERRES DE L'HOPITAL				12 Rue Française	89000	AUXERRE
345	Rapproché	2 13 60	2 13 60	Propriétaire	Terres de l'Hopital	SCI LES TERRES DE L'HOPITAL				12 Rue Française	89000	AUXERRE
310	Rapproché	53 94	53 94	Propriétaire	6 Rue St Eupéry	SCI RAVIER II				5 Route de la Gare	89600	VERGIGNY
330	Rapproché	10 43	10 43	Propriétaire	4 B Rue St Eupéry	SCI RAVIER II				5 Route de la Gare	89600	VERGIGNY

311	Rapproché	28 98	28 98	Propriétaire	8 Rue St Eusébe	SCI SAINTEX				22 Rue de la Basse	89530	ST BAS LE VNEUX
278	Rapproché	35 05	35 05	Propriétaire	33 Rue des Isles	SCI ST EXU-FERY				5 Route de la Gare	89600	VERGIGNY
248	Rapproché	03 30	03 30	Indivision	Terres de l'Hôpital	STE NORRAIL IMMOBILIER				50 Rue d'Anjou	75008	PARIS
347	Rapproché	3 28 68	3 28 68	Indivision	Terres de l'Hôpital	STE NORRAIL IMMOBILIER				50 Rue d'Anjou	75008	PARIS
MONETEAU, SECTION AS												
353	Rapproché	65 50	65 50	Propriétaire	L'île	Communauté de Communes d'Auverre				Mairie - Place de l'Hôtel de Ville	89000	AUXERRE
25	Rapproché	20 90	20 90	Propriétaire	L'île	Communauté de Communes de Monéteau				Mairie - 8 Place de la Mairie	89470	MONETEAU
26	Rapproché	09 27	09 27	Propriétaire	L'île	Communauté de Communes de Monéteau				Mairie - 8 Place de la Mairie	89470	MONETEAU
130	Rapproché	04 30	04 30	Propriétaire	Le Petit Fossé	Communauté de Communes de Monéteau				Mairie - 8 Place de la Mairie	89470	MONETEAU
131	Rapproché	04 34	04 34	Propriétaire	Le Petit Fossé	Communauté de Communes de Monéteau				Mairie - 8 Place de la Mairie	89470	MONETEAU
135	Rapproché	03 40	03 40	Propriétaire	Le Petit Fossé	Communauté de Communes de Monéteau				Mairie - 8 Place de la Mairie	89470	MONETEAU
252	Rapproché	03 20	03 20	Propriétaire	Les Chênes	Communauté de Communes de Monéteau				Mairie - 8 Place de la Mairie	89470	MONETEAU
287	Rapproché	09 94	09 94	Propriétaire	Le Bas des Femâmes	Communauté de Communes de Monéteau				Mairie - 8 Place de la Mairie	89470	MONETEAU
291	Rapproché	05 66	05 66	Propriétaire	Le Bas des Femâmes	Communauté de Communes de Monéteau				Mairie - 8 Place de la Mairie	89470	MONETEAU
372	Rapproché	35 05	35 05	Propriétaire	L'île	Communauté de Communes de Monéteau				Mairie - 8 Place de la Mairie	89470	MONETEAU
377	Rapproché	04 12	04 12	Propriétaire	Le Sorbier	Communauté de Communes de Monéteau				Mairie - 8 Place de la Mairie	89470	MONETEAU

112	Rapproché	22 50	22 50	Indivision	Le Petit Fossé	M. ARRIAT Denis Marie Alphonse	Mme MONDREL Sylvie épouse ARRIAT Denis	12/04/1964	Nevers	7 Rue du Grand Chais	89240	CHEVANNES
113	Rapproché	11 30	11 30	Indivision	Le Petit Fossé	M. ARRIAT Denis Marie Alphonse	Mme MONDREL Sylvie épouse ARRIAT Denis	12/04/1964	Nevers	7 Rue du Grand Chais	89240	CHEVANNES
114	Rapproché	2 05 35	2 05 35	Indivision	Le Petit Fossé	M. ARRIAT Denis Marie Alphonse	Mme MONDREL Sylvie épouse ARRIAT Denis	12/04/1964	Nevers	7 Rue du Grand Chais	89240	CHEVANNES
115	Rapproché	4 55 90	4 55 90	Indivision	Le Petit Fossé	M. ARRIAT Denis Marie Alphonse	Mme MONDREL Sylvie épouse ARRIAT Denis	12/04/1964	Nevers	7 Rue du Grand Chais	89240	CHEVANNES
132	Rapproché	03 75	03 75	Indivision	Le Petit Fossé	M. ARRIAT Denis Marie Alphonse	Mme MONDREL Sylvie épouse ARRIAT Denis	12/04/1964	Nevers	7 Rue du Grand Chais	89240	CHEVANNES
134	Rapproché	02 80	02 80	Indivision	Le Petit Fossé	M. ARRIAT Denis Marie Alphonse	Mme MONDREL Sylvie épouse ARRIAT Denis	12/04/1964	Nevers	7 Rue du Grand Chais	89240	CHEVANNES
145	Rapproché	3 91 60	3 91 60	Indivision	Le Petit Fossé	M. ARRIAT Denis Marie Alphonse	Mme MONDREL Sylvie épouse ARRIAT Denis	12/04/1964	Nevers	7 Rue du Grand Chais	89240	CHEVANNES
146	Rapproché	19 77	19 77	Indivision	Les Cailloux	M. ARRIAT Denis Marie Alphonse	Mme MONDREL Sylvie épouse ARRIAT Denis	12/04/1964	Nevers	7 Rue du Grand Chais	89240	CHEVANNES
147	Rapproché	05 89	05 89	Indivision	Les Cailloux	M. ARRIAT Denis Marie Alphonse	Mme MONDREL Sylvie épouse ARRIAT Denis	12/04/1964	Nevers	7 Rue du Grand Chais	89240	CHEVANNES
148	Rapproché	1 19 82	1 19 82	Indivision	Les Cailloux	M. ARRIAT Denis Marie Alphonse	Mme MONDREL Sylvie épouse ARRIAT Denis	12/04/1964	Nevers	7 Rue du Grand Chais	89240	CHEVANNES
150	Rapproché	1 30 70	1 30 70	Indivision	Les Cailloux	M. ARRIAT Denis Marie Alphonse	Mme MONDREL Sylvie épouse ARRIAT Denis	12/04/1964	Nevers	7 Rue du Grand Chais	89240	CHEVANNES
178	Rapproché	2 73 55	2 73 55	Indivision	Les Cailloux	M. ARRIAT Denis Marie Alphonse	Mme MONDREL Sylvie épouse ARRIAT Denis	12/04/1964	Nevers	7 Rue du Grand Chais	89240	CHEVANNES
179	Rapproché	4 16 55	4 16 55	Indivision	Les Cailloux	M. ARRIAT Denis Marie Alphonse	Mme MONDREL Sylvie épouse ARRIAT Denis	12/04/1964	Nevers	7 Rue du Grand Chais	89240	CHEVANNES
180	Rapproché	10 44	10 44	Indivision	Les Cailloux	M. ARRIAT Denis Marie Alphonse	Mme MONDREL Sylvie épouse ARRIAT Denis	12/04/1964	Nevers	7 Rue du Grand Chais	89240	CHEVANNES
342	Rapproché	06 08	06 08	Indivision	Les Cailloux	M. ARRIAT Denis Marie Alphonse	Mme MONDREL Sylvie épouse ARRIAT Denis	12/04/1964	Nevers	7 Rue du Grand Chais	89240	CHEVANNES
60	Rapproché	22 66	22 66	Indivision	La Côte du Grand Fossé	M. AYGOBELLE Jacques		16/09/1946	Monétou	18 Rue du Général Laperina	89500	AUXERRE

400	Rapproché	07 06	07 06	Indivision	La Cote du Grand Fossé	M. BESOIU Serban Gelu	Mme OPREAN Nicoleta Epouse BESOIU Serban Gelu	13/06/1971	Roumanie	125 Route des Conches	89470	MONTEAU
402	Rapproché	01 72	01 72	Indivision	La Cote du Grand Fossé	M. BESOIU Serban Gelu	Mme OPREAN Nicoleta Epouse BESOIU Serban Gelu	13/06/1971	Roumanie	125 Route des Conches	89470	MONTEAU
404	Rapproché	03 21	03 21	Indivision	La Cote du Grand Fossé	M. BESOIU Serban Gelu	Mme OPREAN Nicoleta Epouse BESOIU Serban Gelu	13/06/1971	Roumanie	125 Route des Conches	89470	MONTEAU
406	Rapproché	03 41	03 41	Indivision	La Cote du Grand Fossé	M. BESOIU Serban Gelu	Mme OPREAN Nicoleta Epouse BESOIU Serban Gelu	13/06/1971	Roumanie	125 Route des Conches	89470	MONTEAU
408	Rapproché	03 32	03 32	Indivision	La Cote du Grand Fossé	M. BESOIU Serban Gelu	Mme OPREAN Nicoleta Epouse BESOIU Serban Gelu	13/06/1971	Roumanie	125 Route des Conches	89470	MONTEAU
410	Rapproché	07 83	07 83	Indivision	La Cote du Grand Fossé	M. BESOIU Serban Gelu	Mme OPREAN Nicoleta Epouse BESOIU Serban Gelu	13/06/1971	Roumanie	125 Route des Conches	89470	MONTEAU
412	Rapproché	32 56	32 56	Indivision	125 Route des Conches	M. BESOIU Serban Gelu	Mme OPREAN Nicoleta Epouse BESOIU Serban Gelu	13/06/1971	Roumanie	125 Route des Conches	89470	MONTEAU
127	Rapproché	05 10	05 10	Propriétaire	Le Petit Fossé	M. BITOUZET Claude		?	?	12 Rue Haute Moquette	89000	AUXERRE
135	Rapproché	03 02	03 02	Indivision	Le Petit Fossé	M. BOURSIN Bertrand Claude		19/10/1979	Nigenes	4 Rue aux Aulnes	21140	SEVUR-EN-AUXOIS
135	Rapproché	03 02	03 02	Indivision	Le Petit Fossé	M. BOURSIN Claude Albert		11/06/1943	Auxerre	39 Rue du Quinat	89380	AFFOIGNY
135	Rapproché	03 02	03 02	Indivision	Le Petit Fossé	M. BOURSIN Jacques Marcel		13/09/1936	Auxerre	6 Rue Jehan Regnier	89000	AUXERRE
13	Rapproché	38 14	38 14	Indivision	Sous les Chênes	M. CHAMERDY Arnaud Pierre Marcel	Mme RISS Marie-Laure épouse CHAMERDY Arnaud	20/08/1971	Auxerre	7 Rue des Guenelles	89470	MONTEAU
20	Rapproché	20 32	20 32	Indivision	Les Grandes Vignes	M. CHAMERDY Arnaud Pierre Marcel	Mme RISS Marie-Laure épouse CHAMERDY Arnaud	20/08/1971	Auxerre	7 Rue des Guenelles	89470	MONTEAU
23	Rapproché	16 07	16 07	Indivision	Les Grandes Vignes	M. CHAMERDY Arnaud Pierre Marcel	Mme RISS Marie-Laure épouse CHAMERDY Arnaud	20/08/1971	Auxerre	7 Rue des Guenelles	89470	MONTEAU
55	Rapproché	06 82	06 82	Indivision	La Cote du Grand Fossé	M. CHAMERDY Arnaud Pierre Marcel	Mme RISS Marie-Laure épouse CHAMERDY Arnaud	20/08/1971	Auxerre	7 Rue des Guenelles	89470	MONTEAU
172	Rapproché	11 88	11 88	Indivision	Les Calloux	M. CHAMERDY Arnaud Pierre Marcel	Mme RISS Marie-Laure épouse CHAMERDY Arnaud	20/08/1971	Auxerre	7 Rue des Guenelles	89470	MONTEAU

213	Rapproché	0444	04 44	Indivision	Les Grandes Vignes	M. CHAMEROY Arnaud Pierre Marcel	Mme RISS Marie-Laure épouse CHAMEROY Arnaud	20/08/1971	Auxerre	7 Rue des Guenelles	89470	MONETEAU
253	Rapproché	0777	07 77	Indivision	Les Chênes	M. CHAMEROY Arnaud Pierre Marcel	Mme RISS Marie-Laure épouse CHAMEROY Arnaud	20/08/1971	Auxerre	7 Rue des Guenelles	89470	MONETEAU
259	Rapproché	0867	08 67	Indivision	Les Chênes	M. CHAMEROY Arnaud Pierre Marcel	Mme RISS Marie-Laure épouse CHAMEROY Arnaud	20/08/1971	Auxerre	7 Rue des Guenelles	89470	MONETEAU
280	Rapproché	1340	13 40	Indivision	Le Bas des Ferrières	M. CHAMEROY Arnaud Pierre Marcel	Mme RISS Marie-Laure épouse CHAMEROY Arnaud	20/08/1971	Auxerre	7 Rue des Guenelles	89470	MONETEAU
293	Rapproché	1060	10 60	Indivision	Le Bas des Ferrières	M. CHAMEROY Arnaud Pierre Marcel	Mme RISS Marie-Laure épouse CHAMEROY Arnaud	20/08/1971	Auxerre	7 Rue des Guenelles	89470	MONETEAU
300	Rapproché	0904	09 04	Indivision	Le Bas des Ferrières	M. CHAMEROY Arnaud Pierre Marcel	Mme RISS Marie-Laure épouse CHAMEROY Arnaud	20/08/1971	Auxerre	7 Rue des Guenelles	89470	MONETEAU
325	Rapproché	0605	06 05	Indivision	Le Sorbier	M. CHAMEROY Arnaud Pierre Marcel	Mme RISS Marie-Laure épouse CHAMEROY Arnaud	20/08/1971	Auxerre	7 Rue des Guenelles	89470	MONETEAU
373	Rapproché	11442	1 14 42	Indivision	Sous les Chênes	M. CHAMEROY Arnaud Pierre Marcel	Mme RISS Marie-Laure épouse CHAMEROY Arnaud	20/08/1971	Auxerre	7 Rue des Guenelles	89470	MONETEAU
350	Rapproché	21820	2 18 20	Indivision	Sous les Chênes	M. CHAMEROY Arnaud Pierre Marcel	Mme RISS Marie-Laure épouse CHAMEROY Arnaud	20/08/1971	Auxerre	7 Rue des Guenelles	89470	MONETEAU
351	Rapproché	2353	23 53	Indivision	La Cote du Grand Fossé	M. CHAMEROY Arnaud Pierre Marcel	Mme RISS Marie-Laure épouse CHAMEROY Arnaud	20/08/1971	Auxerre	7 Rue des Guenelles	89470	MONETEAU
382	Rapproché	9540	95 40	Indivision	La Cote du Grand Fossé	M. CHAMEROY Arnaud Pierre Marcel	Mme RISS Marie-Laure épouse CHAMEROY Arnaud	20/08/1971	Auxerre	7 Rue des Guenelles	89470	MONETEAU
383	Rapproché	1622	16 22	Indivision	Le Petit Fossé	M. CHAMEROY Arnaud Pierre Marcel	Mme RISS Marie-Laure épouse CHAMEROY Arnaud	20/08/1971	Auxerre	7 Rue des Guenelles	89470	MONETEAU
384	Rapproché	2671	26 71	Indivision	Le Petit Fossé	M. CHAMEROY Arnaud Pierre Marcel	Mme RISS Marie-Laure épouse CHAMEROY Arnaud	20/08/1971	Auxerre	7 Rue des Guenelles	89470	MONETEAU
385	Rapproché	2169	21 69	Indivision	Le Petit Fossé	M. CHAMEROY Arnaud Pierre Marcel	Mme RISS Marie-Laure épouse CHAMEROY Arnaud	20/08/1971	Auxerre	7 Rue des Guenelles	89470	MONETEAU
386	Rapproché	33045	3 30 45	Indivision	La Cote du Grand Fossé	M. CHAMEROY Arnaud Pierre Marcel	Mme RISS Marie-Laure épouse CHAMEROY Arnaud	20/08/1971	Auxerre	7 Rue des Guenelles	89470	MONETEAU
387	Rapproché	28054	2 80 54	Indivision	Le Sorbier	M. CHAMEROY Arnaud Pierre Marcel	Mme RISS Marie-Laure épouse CHAMEROY Arnaud	20/08/1971	Auxerre	7 Rue des Guenelles	89470	MONETEAU

388	Rapproché	28 67	28 67	Indivision	Les Perrières	M. CHAMEROY Arnaud Pierre Marcel	Mme RISS Marie-Laure épouse CHAMEROY Arnaud	20/08/1971	Auxerre	7 Rue des Guenelles	89470	MONETEAU
389	Rapproché	52 65	52 65	Indivision	Les Perrières	M. CHAMEROY Arnaud Pierre Marcel	Mme RISS Marie-Laure épouse CHAMEROY Arnaud	20/08/1971	Auxerre	7 Rue des Guenelles	89470	MONETEAU
390	Rapproché	61 6	61 6	Indivision	Les Chênes	M. CHAMEROY Arnaud Pierre Marcel	Mme RISS Marie-Laure épouse CHAMEROY Arnaud	20/08/1971	Auxerre	7 Rue des Guenelles	89470	MONETEAU
391	Rapproché	2 21 70	2 21 70	Indivision	Les Chênes	M. CHAMEROY Arnaud Pierre Marcel	Mme RISS Marie-Laure épouse CHAMEROY Arnaud	20/08/1971	Auxerre	7 Rue des Guenelles	89470	MONETEAU
392	Rapproché	99 30	99 30	Indivision	Les Chênes	M. CHAMEROY Arnaud Pierre Marcel	Mme RISS Marie-Laure épouse CHAMEROY Arnaud	20/08/1971	Auxerre	7 Rue des Guenelles	89470	MONETEAU
393	Rapproché	33 58	33 58	Indivision	Les Chênes	M. CHAMEROY Arnaud Pierre Marcel	Mme RISS Marie-Laure épouse CHAMEROY Arnaud	20/08/1971	Auxerre	7 Rue des Guenelles	89470	MONETEAU
394	Rapproché	74 18	74 18	Indivision	Les Cailloux	M. CHAMEROY Arnaud Pierre Marcel	Mme RISS Marie-Laure épouse CHAMEROY Arnaud	20/08/1971	Auxerre	7 Rue des Guenelles	89470	MONETEAU
395	Rapproché	1 27 94	1 27 94	Indivision	Les Cailloux	M. CHAMEROY Arnaud Pierre Marcel	Mme RISS Marie-Laure épouse CHAMEROY Arnaud	20/08/1971	Auxerre	7 Rue des Guenelles	89470	MONETEAU
396	Rapproché	55 39	55 39	Indivision	Les Grandes Vignes	M. CHAMEROY Arnaud Pierre Marcel	Mme RISS Marie-Laure épouse CHAMEROY Arnaud	20/08/1971	Auxerre	7 Rue des Guenelles	89470	MONETEAU
397	Rapproché	3 71 19	3 71 19	Indivision	Les Grandes Vignes	M. CHAMEROY Arnaud Pierre Marcel	Mme RISS Marie-Laure épouse CHAMEROY Arnaud	20/08/1971	Auxerre	7 Rue des Guenelles	89470	MONETEAU
398	Rapproché	96 04	96 04	Indivision	Le Bas des Perrières	M. CHAMEROY Arnaud Pierre Marcel	Mme RISS Marie-Laure épouse CHAMEROY Arnaud	20/08/1971	Auxerre	7 Rue des Guenelles	89470	MONETEAU
399	Rapproché	24 18	24 18	Indivision	Les Chênes	M. CHAMEROY Arnaud Pierre Marcel	Mme RISS Marie-Laure épouse CHAMEROY Arnaud	20/08/1971	Auxerre	7 Rue des Guenelles	89470	MONETEAU
415	Rapproché	1 08 52	1 08 52	Indivision	Les Grandes Vignes	M. CHAMEROY Arnaud Pierre Marcel	Mme RISS Marie-Laure épouse CHAMEROY Arnaud	20/08/1971	Auxerre	7 Rue des Guenelles	89470	MONETEAU
174	Rapproché	09 75	09 75	Propriétaire	Les Cailloux	M. CHAMEROY Arnaud Pierre Marcel		20/08/1971	Auxerre	7 Rue des Guenelles	89470	MONETEAU
237	Rapproché	05 62	05 62	Propriétaire	Les Chênes	M. CHAMEROY Arnaud Pierre Marcel		20/08/1971	Auxerre	7 Rue des Guenelles	89470	MONETEAU
155	Rapproché	83 64	83 64	Propriétaire	Les Cailloux	M. CHAMEROY Lucien Bernard		17/12/1932	Monéteau	55 Rue de Seignelay	89470	MONETEAU

176	Rapproché	07 62	07 62	Propriétaire	Les Cailloux	M. CHAUVEROY Lucien Bernard		17/12/1932	Monéteau	55 Rue de Seignelay	89470	MONTEAU
323	Rapproché	06 00	06 00	Indivision	Le Sorbier	M. CHAUVEROY Lucien Bernard	Mme DENIS Nicole Marcelle épouse CHAUVEROY Lucien	17/12/1932	Monéteau	55 Rue de Seignelay	89470	MONTEAU
337	Rapproché	04 45	04 45	Propriétaire	Le Petit Fossé	M. DANIEL Jean-Luc Bruno		15/11/1971	Auxerre	5 Rue Blanche	93170	BAGNOLET
338	Rapproché	12 90	12 90	Propriétaire	Le Petit Fossé	M. DANIEL Jean-Luc Bruno		15/11/1971	Auxerre	5 Rue Blanche	93170	BAGNOLET
139	Rapproché	08 26	08 26	Propriétaire	Le Petit Fossé	M. DANIEL Jean-Luc Bruno		15/11/1971	Auxerre	5 Rue Blanche	93170	BAGNOLET
140	Rapproché	04 50	04 50	Propriétaire	Le Petit Fossé	M. DANIEL Jean-Luc Bruno		15/11/1971	Auxerre	5 Rue Blanche	93170	BAGNOLET
141	Rapproché	03 84	03 84	Propriétaire	Le Petit Fossé	M. DANIEL Jean-Luc Bruno		15/11/1971	Auxerre	5 Rue Blanche	93170	BAGNOLET
142	Rapproché	11 86	11 86	Propriétaire	Le Petit Fossé	M. DANIEL Jean-Luc Bruno		15/11/1971	Auxerre	5 Rue Blanche	93170	BAGNOLET
143	Rapproché	04 02	04 02	Propriétaire	Le Petit Fossé	M. DANIEL Jean-Luc Bruno		15/11/1971	Auxerre	5 Rue Blanche	93170	BAGNOLET
144	Rapproché	07 62	07 62	Propriétaire	Le Petit Fossé	M. DANIEL Jean-Luc Bruno		15/11/1971	Auxerre	5 Rue Blanche	93170	BAGNOLET
359	Rapproché	00 33	00 33	Indivision	La Cote du Grand Fossé	M. DELAIN Dominique Elio	Mme NAULT Claudine épouse DELAIN Dominique	02/07/1955	Vesoul	117 Route des Conches	89470	MONTEAU
365	Rapproché	09 12	09 12	Indivision	117 Route des Conches	M. DELAIN Dominique Elio	Mme NAULT Claudine épouse DELAIN Dominique	02/07/1955	Vesoul	117 Route des Conches	89470	MONTEAU
367	Rapproché	00 43	00 43	Indivision	La Cote du Grand Fossé	M. DELAIN Dominique Elio	Mme NAULT Claudine épouse DELAIN Dominique	02/07/1955	Vesoul	117 Route des Conches	89470	MONTEAU
279	Rapproché	14 67	14 67	Indivision	Le Ras des Ferrrières	M. DESSE Emile Désiré	Mme DESFREZ Paulette épouse DESSE	14/05/1921	Origny en Thiérache	4 Rue de la Fête Dieu	89470	MONTEAU
401	Rapproché	13 02	13 02	Indivision	La Cote du Grand Fossé	M. DETHAN Didier Arsène Gustave	Mme ROLLAND Marie- France Denise Renée épouse DETHAN Didier	21/04/1948	Marchainville	6 Chemin de la Vaux - Les Eries	89380	APPOIGNY
403	Rapproché	09 10	09 10	Indivision	La Cote du Grand Fossé	M. DETHAN Didier Arsène Gustave	Mme ROLLAND Marie- France Denise Renée épouse DETHAN Didier	21/04/1948	Marchainville	6 Chemin de la Vaux - Les Eries	89380	APPOIGNY

405	Rapproché	00 04	00 04	Indivision	La Cote du Grand Fossé	M. DETHAN Didier Arsène Gustave	Mme ROLLAND Marie-France Denise Renée épouse DETHAN Didier	21/04/1948	Marchainville	6 Chemin de la Vaux - Les Bries	89380	AFFOIGNY
407	Rapproché	00 05	00 05	Indivision	La Cote du Grand Fossé	M. DETHAN Didier Arsène Gustave	Mme ROLLAND Marie-France Denise Renée épouse DETHAN Didier	21/04/1948	Marchainville	6 Chemin de la Vaux - Les Bries	89380	AFFOIGNY
409	Rapproché	00 05	00 05	Indivision	La Cote du Grand Fossé	M. DETHAN Didier Arsène Gustave	Mme ROLLAND Marie-France Denise Renée épouse DETHAN Didier	21/04/1948	Marchainville	6 Chemin de la Vaux - Les Bries	89380	AFFOIGNY
411	Rapproché	02 74	02 74	Indivision	La Cote du Grand Fossé	M. DETHAN Didier Arsène Gustave	Mme ROLLAND Marie-France Denise Renée épouse DETHAN Didier	21/04/1948	Marchainville	6 Chemin de la Vaux - Les Bries	89380	AFFOIGNY
413	Rapproché	11 35	11 36	Indivision	115 Route des Conches	M. DETHAN Didier Arsène Gustave	Mme ROLLAND Marie-France Denise Renée épouse DETHAN Didier	21/04/1948	Marchainville	6 Chemin de la Vaux - Les Bries	89380	AFFOIGNY
414	Rapproché	00 10	00 10	Indivision	125 Route des Conches	M. DETHAN Didier Arsène Gustave	Mme ROLLAND Marie-France Denise Renée épouse DETHAN Didier	21/04/1948	Marchainville	6 Chemin de la Vaux - Les Bries	89380	AFFOIGNY
275	Rapproché	07 02	07 02	Succession	Le Bas des Fenières	M. DOUGY Yves Emile Philippe Jacky		20/03/1928	Auxerre	Le Clos St Julien - 16 Rue de Preuilly	89000	AUXERRE
371	Rapproché	3 39 95	3 39 95	Propriétaire	L'île	M. DURANTON Philippe		31/01/1947	Affoigny	Résidence Vega 15 Rue Leon Fissot Est. 8 Apt 57	43300	CHOLET
54	Rapproché	03 32	03 32	Propriétaire	La Cote du Grand Fossé	M. DOUSSARD René		?	?	Nouveau Crê - Bât. 6	25200	GRAND-CHARMONT
282	Rapproché	35 02	35 02	Propriétaire	Le Bas des Fenières	M. GARNIER Thierry ROLAND		23/05/1965	Migennes	14 Rue des Fenières	89470	MONTEAU
184	Rapproché	34 74	34 74	Indivision	Les Grandes Vignes	M. GERDY Gilbert Louis		10/08/1939	Monéteau	10 Rue Jean De Villages	18000	BOURGES
281	Rapproché	23 38	23 38	Indivision	Le Bas des Fenières	M. GERDY Gilbert Louis		10/08/1939	Monéteau	10 Rue Jean De Villages	18000	BOURGES
28	Rapproché	35 75	35 75	Propriétaire	La Côte du Grand Fossé	M. GERDY Robert René Emmanuel		05/12/1937	St Germain des Champs	13 Rue de Sommeville	89470	MONTEAU
284	Rapproché	40 66	40 66	Propriétaire	Le Bas des Fenières	M. GERDY Robert René Emmanuel		05/12/1937	St Germain des Champs	13 Rue de Sommeville	89470	MONTEAU
285	Rapproché	05 92	05 92	Propriétaire	Le Bas des Fenières	M. GERDY Robert René Emmanuel		05/12/1937	St Germain des Champs	13 Rue de Sommeville	89470	MONTEAU
292	Rapproché	05 78	05 78	Propriétaire	Le Bas des Fenières	M. GERDY Robert René Emmanuel		05/12/1937	St Germain des Champs	13 Rue de Sommeville	89470	MONTEAU

184	Rapproché	34 74	34 74	Indivision	Les Grandes Vignes	M. GERDY William Gabriel Louis		01/09/1976	Auxerre	4 Allée des Certifiers	89290	CHAMPS SUR YONNE
281	Rapproché	23 38	23 38	Indivision	Le Bas des Perrières	M. GERDY William Gabriel Louis		01/09/1976	Auxerre	4 Allée des Certifiers	89290	CHAMPS SUR YONNE
267	Rapproché	16 50	16 50	Indivision	Les Chénas	M. GIRARDOU Jean-Claude Michel		20/03/1953	Treigny	20 Avenue Décaré Bianco	13011	MARSEILLE
345	Rapproché	03 15	03 15	Indivision	Le Bas des Perrières	M. GIRARDOU Patrick Daniel André Germain		03/07/1955	Auxerre	8 Font Vert	18500	MARVAGNE
346	Rapproché	32 86	32 86	Indivision	Le Bas des Perrières	M. GIRARDOU Patrick Daniel André Germain		03/07/1955	Auxerre	8 Font Vert	18500	MARVAGNE
354	Rapproché	12 80	12 80	Indivision	20 Rue des Perrières	M. GREGOIRE Jean Michel	Mme DAUVONT Odile Marline épouse GREGOIRE Jean	10/02/1952	Migennes	20 Rue des Perrières - Sommeville	89470	MONTEAU
107	Rapproché	49 10	49 10	Indivision	La Cote du Grand Fossé	M. GUYARD Robert	Mme LERUINE Ginette Emilie épouse GUYARD Robert	21/08/1928	Monteau	38 Rue d'Auxerre	89470	MONTEAU
90	Rapproché	09 44	09 44	Propriétaire	121 Route des Conches	M. HARDELLET Claude Louis Henri		01/10/1933	Mareshertes	143 Rue Oberkampf	75011	PARIS
91	Rapproché	14 86	14 86	Propriétaire	La Cote du Grand Fossé	M. HARDELLET Claude Louis Henri		01/10/1933	Mareshertes	143 Rue Oberkampf	75011	PARIS
93	Rapproché	49 11	49 11	Propriétaire	La Cote du Grand Fossé	M. HARDELLET Claude Louis Henri		01/10/1933	Mareshertes	143 Rue Oberkampf	75011	PARIS
48	Rapproché	41 32	41 32	Usufruitier	99 Route des Conches	M. JOLLET Jean André		07/07/1930	Auxerre	99 Route des Conches	89470	MONTEAU
62	Rapproché	14 37	14 37	Indivision	La Cote du Grand Fossé	M. LARGER Jean Pierre Georges	Mme BERTAUD Michèle Annette Josephine épouse LARGER Jean	11/02/1934	Villersaxel	Res. Montana 70 Rue de Lorraine - Appt 25B	49300	CHOLET
65	Rapproché	46 41	46 41	Indivision	La Cote du Grand Fossé	M. LARGER Jean Pierre Georges	Mme BERTAUD Michèle Annette Josephine épouse LARGER Jean	11/02/1934	Villersaxel	Res. Montana 70 Rue de Lorraine - Appt 25B	49300	CHOLET
73	Rapproché	04 07	04 07	Indivision	La Cote du Grand Fossé	M. LARGER Jean Pierre Georges	Mme BERTAUD Michèle Annette Josephine épouse LARGER Jean	11/02/1934	Villersaxel	Res. Montana 70 Rue de Lorraine - Appt 25B	49300	CHOLET
74	Rapproché	03 62	03 62	Indivision	La Cote du Grand Fossé	M. LARGER Jean Pierre Georges	Mme BERTAUD Michèle Annette Josephine épouse LARGER Jean	11/02/1934	Villersaxel	Res. Montana 70 Rue de Lorraine - Appt 25B	49300	CHOLET
75	Rapproché	16 78	16 78	Indivision	La Cote du Grand Fossé	M. LARGER Jean Pierre Georges	Mme BERTAUD Michèle Annette Josephine épouse LARGER Jean	11/02/1934	Villersaxel	Res. Montana 70 Rue de Lorraine - Appt 25B	49300	CHOLET

78	Rapproché	08 32	08 32	Indivision	La Cote du Grand Fossé	M. LARGER Jean Pierre Georges	Mme BERTAUD Michèle Annette Josephine épouse LARGER Jean	11/02/1934	Villersevel	Res. Montana 70 Rue de Lorraine - Appt 25B	49300	CHOLET
366	Rapproché	01 29	01 29	Indivision	La Cote du Grand Fossé	M. LARGER Jean Pierre Georges	Mme BERTAUD Michèle Annette Josephine épouse LARGER Jean	11/02/1934	Villersevel	Res. Montana 70 Rue de Lorraine - Appt 25B	49300	CHOLET
369	Rapproché	01 65	02 65	Indivision	La Cote du Grand Fossé	M. LARGER Jean Pierre Georges	Mme BERTAUD Michèle Annette Josephine épouse LARGER Jean	11/02/1934	Villersevel	Res. Montana 70 Rue de Lorraine - Appt 25B	49300	CHOLET
418	Rapproché	28 29	28 29	Indivision	La Cote du Grand Fossé	M. LARGER Jean Pierre Georges	Mme BERTAUD Michèle Annette Josephine épouse LARGER Jean	11/02/1934	Villersevel	Res. Montana 70 Rue de Lorraine - Appt 25B	49300	CHOLET
420	Rapproché	14 60	14 60	Indivision	115 Route des Conches	M. LARGER Jean Pierre Georges	Mme BERTAUD Michèle Annette Josephine épouse LARGER Jean	11/02/1934	Villersevel	Res. Montana 70 Rue de Lorraine - Appt 25B	49300	CHOLET
421	Rapproché	04 95	04 95	Indivision	115 Route des Conches	M. LARGER Jean Pierre Georges	Mme BERTAUD Michèle Annette Josephine épouse LARGER Jean	11/02/1934	Villersevel	Res. Montana 70 Rue de Lorraine - Appt 25B	49300	CHOLET
422	Rapproché	08 78	08 78	Indivision	115 Route des Conches	M. LARGER Jean Pierre Georges	Mme BERTAUD Michèle Annette Josephine épouse LARGER Jean	11/02/1934	Villersevel	Res. Montana 70 Rue de Lorraine - Appt 25B	49300	CHOLET
123	Rapproché	13 84	13 84	Indivision	Le Petit Fossé	M. LE GALIC Gérard	Mme DEUVON Christiane Raymonde épouse LE GALIC Gérard	19/05/1931	Maroc	52 Rue de Launay	91240	SAINTE MICHELE SUR ORGE
15	Rapproché	56 44	56 44	Indivision	Sous les Chênes	M. LEBERT Claude Michel		10/11/1966	Chalons sur Marne	1 A Rue de la gare	89470	MONTEAU
21	Rapproché	101 51	101 51	Indivision	Les Grandes Vignes	M. LEBERT Claude Michel		10/11/1966	Chalons sur Marne	1 A Rue de la gare	89470	MONTEAU
234	Rapproché	03 45	03 45	Indivision	Les Chênes	M. LEBERT Claude Michel		10/11/1966	Chalons sur Marne	1 A Rue de la gare	89470	MONTEAU
263	Rapproché	11 83	11 88	Indivision	Les Chênes	M. LEBERT Claude Michel		10/11/1966	Chalons sur Marne	1 A Rue de la gare	89470	MONTEAU
301	Rapproché	18 08	18 08	Indivision	Le Bas des Fermières	M. LEBERT Claude Michel		10/11/1966	Chalons sur Marne	1 A Rue de la gare	89470	MONTEAU
326	Rapproché	05 95	05 95	Indivision	Le Sorbier	M. LEBERT Claude Michel		10/11/1966	Chalons sur Marne	1 A Rue de la gare	89470	MONTEAU
15	Rapproché	56 44	56 44	Indivision	Sous les Chênes	M. LEBERT Jacques Armand		11/11/1969	Monéteau	37 Rue Le Polito	89110	SOMMECAISE
21	Rapproché	101 51	101 51	Indivision	Les Grandes Vignes	M. LEBERT Jacques Armand		11/11/1969	Monéteau	37 Rue Le Polito	89110	SOMMECAISE

234	Rapproché	08 45	08 45	Indivision	Les Chênes	M. LEBERT Jacques Armand		11/11/1969	Montereau	37 Rue Le Foltoy	89110	SOMMECAISE
263	Rapproché	11 88	11 88	Indivision	Les Chênes	M. LEBERT Jacques Armand		11/11/1969	Montereau	37 Rue Le Foltoy	89110	SOMMECAISE
301	Rapproché	18 08	18 08	Indivision	Le Bas des Ferrières	M. LEBERT Jacques Armand		11/11/1969	Montereau	37 Rue Le Foltoy	89110	SOMMECAISE
326	Rapproché	05 95	05 95	Indivision	Le Sorbier	M. LEBERT Jacques Armand		11/11/1969	Montereau	37 Rue Le Foltoy	89110	SOMMECAISE
27	Rapproché	16 05	16 05	Indivision	La Cote du Grand Fossé	M. LEGA Yves Jean Marc		05/06/1951	Algérie	39 Rue de l'Ile Chamond	89250	GURGY
373	Rapproché	04 58	04 58	Indivision	La Cote du Grand Fossé	M. LEGA Yves Jean Marc		05/06/1951	Algérie	39 Rue de l'Ile Chamond	89250	GURGY
376	Rapproché	11 47	11 47	Indivision	La Cote du Grand Fossé	M. LEGA Yves Jean Marc		05/06/1951	Algérie	39 Rue de l'Ile Chamond	89250	GURGY
313	Rapproché	33 89	33 88	Propriétaire	Les Ferrières	M. MARTIN Fernand		30/01/1942	Fera (Portugal)	6 Rue de Franche Comté	89470	MONTEAU
356	Rapproché	17 22	17 22	Indivision	25 Rue Fernand Py	M. MARTINEZ Manuel	Mme DÉRIVE Bernadette épouse MARTINEZ Manuel	03/07/1947	St Eris le Vieux	25 Rue Fernand Py	89470	MONTEAU
212	Rapproché	21 22	21 22	Indivision	Les Grandes Vignes	M. MENISSIER Maurice Lucien Marceau		24/03/1938	Montereau	20 Rue de la Roue	89000	AUXERRE
212	Rapproché	21 22	21 22	Indivision	Les Grandes Vignes	M. MENISSIER Pascal Jean Lucien		04/04/1968	Auxerre	15 Rue de Taberns Rodé	89290	AUSY
87	Rapproché	16 31	16 31	Indivision	La Cote du Grand Fossé	M. MERCIER André Edouard		20/04/1930	Bussy en Othe	1 Rue du Vaumière	89400	BUSSY EN OTHE
87	Rapproché	16 31	16 31	Indivision	La Cote du Grand Fossé	M. MERCIER Bernard Jacques		20/08/1938	Migennes	3 Rue du Vaumière	89400	BUSSY EN OTHE
9	Rapproché	62 57	62 57	Propriétaire	Sous les Chênes	M. ONERL Philippe Marie Charles		02/05/1934	Toulon	4 Rue de la Passerelle	89470	MONTEAU
14	Rapproché	1 01 99	1 01 99	Propriétaire	Sous les Chênes	M. ONERL Philippe Marie Charles		02/05/1934	Toulon	4 Rue de la Passerelle	89470	MONTEAU
243	Rapproché	20 02	20 02	Indivision	Les Chênes	M. PASSEY Guy Robert	Mme ROSA Lucette épouse PASSEY Guy	17/11/1942	Migennes	25 Rue de Sommeville	89470	MONTEAU

153	Rapproché	07 68	07 68	Indivision	Les Cailloux	M. FECHENOT Joannick Claude Yannick		28/08/1980	Auxerre	Cdex 36 - 1 Rue de la Tuilerie	89230	PONTIGNY
154	Rapproché	07 78	07 78	Indivision	Les Cailloux	M. FECHENOT Joannick Claude Yannick		28/08/1980	Auxerre	Cdex 36 - 1 Rue de la Tuilerie	89230	PONTIGNY
12	Rapproché	41 40	41 40	Indivision	Sous les Chênes	M. FLOTON Jean Jacques		26/07/1952	Monéteau	Cdex 42 - 19 Rue de la Procession	89250	GURGY
310	Rapproché	44 12	44 12	Indivision	Les Ferrânes	M. FLOTON Jean Jacques		26/07/1952	Monéteau	Cdex 42 - 19 Rue de la Procession	89250	GURGY
12	Rapproché	41 40	41 40	Indivision	Sous les Chênes	M. FLOTON Pierre Maurice		15/05/1947	Paris 18	3 Place de l'église	89470	MONTEAU
310	Rapproché	44 12	44 12	Indivision	Les Ferrânes	M. FLOTON Pierre Maurice		15/05/1947	Paris 18	3 Place de l'église	89470	MONTEAU
57	Rapproché	14 08	14 08	Indivision	La Cote du Grand Fossé	M. FORTUGUEZ Joachim Gilbert		31/01/1940	Algérie	101 Route des Conches	89470	MONTEAU
58	Rapproché	15 16	15 16	Indivision	101 Route des Conches	M. FORTUGUEZ Joachim Gilbert		31/01/1940	Algérie	101 Route des Conches	89470	MONTEAU
351	Rapproché	34 51	34 51	Indivision	La Cote du Grand Fossé	M. FORTUGUEZ Joachim Gilbert		31/01/1940	Algérie	101 Route des Conches	89470	MONTEAU
273	Rapproché	29 28	29 28	Indivision	Le Bas des Perrânes	M. QUINOT René Jean Marie		04/01/1928	Erfrenon sur Armançon	3 Route des Conches	89470	MONTEAU
31	Rapproché	03 32	03 32	Indivision	La Cote du Grand Fossé	M. RIVEERT André Claude	Mme LEBEAU Nelly Jocelyne épouse RIVEERT André	15/11/1956	Auxerre	22 Rue Fernand Py	89470	MONTEAU
29	Rapproché	36 50	36 50	Indivision	La Cote du Grand Fossé	M. RIVEERT Armand Robert	Mme BON Colette Denise épouse RIVEERT Armand	05/08/1932	Monéteau	6 X Rue du Puits	89470	MONTEAU
30	Rapproché	04 40	04 40	Indivision	La Cote du Grand Fossé	M. RIVEERT Armand Robert	Mme BON Colette Denise épouse RIVEERT Armand	05/08/1932	Monéteau	6 X Rue du Puits	89470	MONTEAU
32	Rapproché	08 40	08 40	Indivision	La Cote du Grand Fossé	M. RIVEERT Armand Robert	Mme BON Colette Denise épouse RIVEERT Armand	05/08/1932	Monéteau	6 X Rue du Puits	89470	MONTEAU
33	Rapproché	41 64	41 64	Indivision	La Cote du Grand Fossé	M. RIVEERT Armand Robert	Mme BON Colette Denise épouse RIVEERT Armand	05/08/1932	Monéteau	6 X Rue du Puits	89470	MONTEAU
35	Rapproché	09 56	09 56	Indivision	La Cote du Grand Fossé	M. RIVEERT Armand Robert	Mme BON Colette Denise épouse RIVEERT Armand	05/08/1932	Monéteau	6 X Rue du Puits	89470	MONTEAU

374	Rapproché	18 43	18 43	Indivision	La Cote du Grand Fossé	M. RIMBERT Armand Robert	Mme BON Colette Denise épouse RIMBERT Armand	05/08/1932	Monéteau	6X Rue du Puits	89470	MONTEAU
375	Rapproché	12 88	12 88	Indivision	La Cote du Grand Fossé	M. RIMBERT Armand Robert	Mme BON Colette Denise épouse RIMBERT Armand	05/08/1932	Monéteau	6X Rue du Puits	89470	MONTEAU
34	Rapproché	16 08	16 08	Indivision	La Cote du Grand Fossé	M. RIMBERT Armand Robert	Mme BON Colette Denise épouse RIMBERT Armand	05/08/1932	Monéteau	6X Rue du Puits	89470	MONTEAU
307	Rapproché	11 36	11 36	Indivision	Les Ferrières	M. ROBERT Francis Marc Roland	Mme TURPIN Catherine Renée Alberte épouse ROBERT Francis	18/12/1948	Champcevrain	3 Rue de la Gare	89470	MONTEAU
5	Rapproché	54 84	54 84	Propriétaire	Sous les Chênes	M. ROBIN Daniel François		08/05/1950	Monéteau	11 Rue Jules Ferry	58640	VARENNES VAUZELLES
6	Rapproché	07 46	07 46	Propriétaire	Sous les Chênes	M. ROBIN Daniel François		08/05/1950	Monéteau	11 Rue Jules Ferry	58640	VARENNES VAUZELLES
7	Rapproché	63 10	63 10	Propriétaire	Sous les Chênes	M. ROBIN Daniel François		08/05/1950	Monéteau	11 Rue Jules Ferry	58640	VARENNES VAUZELLES
8	Rapproché	57 49	57 49	Propriétaire	Sous les Chênes	M. ROBIN Daniel François		08/05/1950	Monéteau	11 Rue Jules Ferry	58640	VARENNES VAUZELLES
314	Rapproché	23 40	23 40	Propriétaire	Les Ferrières	M. ROBIN Daniel François		08/05/1950	Monéteau	11 Rue Jules Ferry	58640	VARENNES VAUZELLES
315	Rapproché	04 68	04 68	Propriétaire	Les Ferrières	M. ROBIN Daniel François		08/05/1950	Monéteau	11 Rue Jules Ferry	58640	VARENNES VAUZELLES
219	Rapproché	12 39	12 39	Propriétaire	Les Chênes	M. SACQUET Michel Roger		09/10/1929	Migennes	88 Avenue Jean Jaures	89400	MIGENNES
302	Rapproché	12 22	12 22	Propriétaire	Les Ferrières	M. SACQUET Michel Roger		09/10/1929	Migennes	88 Avenue Jean Jaures Avenue Jean Jaures	89400	MIGENNES
228	Rapproché	02 77	02 77	Indivision	Les Chênes	M. THIESSET Jean-Claude		27/03/1960	Nevers	4 Rue des Bouchers Apt 106	02450	LA FERTE MILON
133	Rapproché	02 87	02 87	Succession	Le Petit Fossé	M. TROTTIN Henri		?	?	Sommeville	89470	MONTEAU
177	Rapproché	07 86	07 86	Succession	Les Carlioux	M. TROTTIN Henri		?	?	Sommeville	89470	MONTEAU
254	Rapproché	10 75	10 75	Succession	Le Bas des Ferrières	M. TROTTIN Henri		?	?	Sommeville	89470	MONTEAU

60	Rapproché	22 66	22 66	Indivision	La Cote du Grand Fossé	M. ZACHARIAS Michel Jean-Marc		16/05/1954	Auxerre	Cadix Km 510 - CRT Madrid	CARMONA-SEVILLA	Espagne
184	Rapproché	34 74	34 74	Usufruitier	Les Grandes Vignes	Melle ARTHUR Hélène Marianne		01/10/1939	Maurice Belle Rose	4 Allée des Cerisiers	89390	CHAMPS SUR YONNE
281	Rapproché	23 38	23 38	Usufruitier	Le Bas des Ferrières	Melle ARTHUR Hélène Marianne		02/10/1939	Maurice Belle Rose	4 Allée des Cerisiers	89290	CHAMPS SUR YONNE
60	Rapproché	22 66	22 66	Indivision	La Cote du Grand Fossé	Melle AYGOBELLE Annick		27/07/1960	Monéteau	1 Rue des Estivaux	45270	BELLEGARDE
135	Rapproché	03 02	03 02	Indivision	Le Fect Fossé	Melle BOURSIN Anne-Laure Paulette		18/02/1983	Mignennes	Terrasse des Arènes 5 Rue Atary Apt D406	24000	PERGUEUX
135	Rapproché	03 02	03 02	Indivision	Le Fect Fossé	Melle BOURSIN Aude Sophie		17/06/1990	Mignennes	33 Rue du Quirat	89183	ASPOIGNY
311	Rapproché	25 25	25 25	Propriétaire	Les Perrères	Melle COLIN Caroline Cléa		14/06/1967	Juvisy sur Orge	Les Perrères	89470	MONTEAU
312	Rapproché	05 16	05 16	Propriétaire	Les Perrères	Melle COLIN Caroline Cléa		14/06/1967	Juvisy sur Orge	Les Perrères	89470	MONTEAU
184	Rapproché	34 74	34 74	Indivision	Les Grandes Vignes	Melle GERYD Nicole Marie Thérèse		16/09/1941	Auxerre	22 Rue H. Fabureau Résidence St Exupéry Apt 122	89000	AUXERRE
281	Rapproché	23 38	23 38	Indivision	Le Bas des Ferrières	Melle GERYD Nicole Marie Thérèse		16/09/1941	Auxerre	22 Rue H. Fabureau Résidence St Exupéry Apt 122	89000	AUXERRE
184	Rapproché	34 74	34 74	Indivision	Les Grandes Vignes	Melle GERYD Shelley Solange		28/10/1970	Paris 14	20 Bis du Général De Gaulle Bât. A	92120	MONTROUGE
281	Rapproché	23 38	23 38	Indivision	Le Bas des Ferrières	Melle GERYD Shelley Solange		29/10/1970	Paris 14	20 Bis du Général De Gaulle Bât. A	92120	MONTROUGE
345	Rapproché	03 35	03 35	Indivision	Le Bas des Perrères	Melle GIRARDOT Sylvie Catherine Jeanne Marguerite		15/11/1962	Auxerre	Résidence de l'Europe Apt 423	89000	ST GEORGES SUR BAULCHE
346	Rapproché	32 86	32 86	Indivision	Le Bas des Perrères	Melle GIRARDOT Sylvie Catherine Jeanne Marguerite		15/11/1962	Auxerre	Résidence de l'Europe Apt 423	89000	ST GEORGES SUR BAULCHE
149	Rapproché	1 19 65	1 19 65	Propriétaire	Les Celloux	Melle CULLIET Marie Claire Marceline		15/09/1921	Monéteau	Les Chanées	89000	AUXERRE
212	Rapproché	21 22	21 22	Indivision	Les Grandes Vignes	Melle MENISSIER Magali		22/10/1973	Auxerre	12 Impasse de l'Arche	89390	AUGY

153	Rapproché	07 68	07 68	Indivision	Les Cailloux	Melle FECHENOT Laetitia		05/01/1975	Auxerre	4 Rue des Mesanges	89250	GURGY
154	Rapproché	07 78	07 78	Indivision	Les Cailloux	Melle FECHENOT Laetitia		05/01/1975	Auxerre	4 Rue des Mesanges	89250	GURGY
236	Rapproché	34 02	34 02	Propriétaire	Les Chênes	Melle FENAUD Marie-Thérèse		05/02/1928	Joué	29 Rue de Seignefrey	89470	MONTEAU
1	Rapproché	72 30	72 30	Propriétaire	Sous les Chênes	Melle ROBIN Paulette Denise		16/01/1946	Monéteau	17 rue des Nouettes	75015	PARIS
2	Rapproché	16 70	16 70	Propriétaire	Sous les Chênes	Melle ROBIN Paulette Denise		16/01/1946	Monéteau	17 rue des Nouettes	75015	PARIS
3	Rapproché	42 12	42 12	Propriétaire	Sous les Chênes	Melle ROBIN Paulette Denise		16/01/1946	Monéteau	17 rue des Nouettes	75015	PARIS
4	Rapproché	24 80	24 80	Propriétaire	Sous les Chênes	Melle ROBIN Paulette Denise		16/01/1946	Monéteau	17 rue des Nouettes	75015	PARIS
76	Rapproché	10 85	10 85	Propriétaire	La Cote du Grand Fossé	Melle ROBIN Paulette Denise		16/01/1946	Monéteau	17 rue des Nouettes	75015	PARIS
118	Rapproché	40 92	40 92	Propriétaire	Le Petit Fossé	Melle ROBIN Paulette Denise		16/01/1946	Monéteau	17 rue des Nouettes	75015	PARIS
119	Rapproché	04 48	04 48	Propriétaire	Le Petit Fossé	Melle ROBIN Paulette Denise		16/01/1946	Monéteau	17 rue des Nouettes	75015	PARIS
120	Rapproché	11 12	11 12	Propriétaire	Le Petit Fossé	Melle ROBIN Paulette Denise		16/01/1946	Monéteau	17 rue des Nouettes	75015	PARIS
121	Rapproché	13 34	13 34	Propriétaire	Le Petit Fossé	Melle ROBIN Paulette Denise		16/01/1946	Monéteau	17 rue des Nouettes	75015	PARIS
122	Rapproché	04 69	04 69	Propriétaire	Le Petit Fossé	Melle ROBIN Paulette Denise		16/01/1946	Monéteau	17 rue des Nouettes	75015	PARIS
171	Rapproché	1 68 95	1 68 95	Propriétaire	Les Cailloux	Melle ROBIN Paulette Denise		16/01/1946	Monéteau	17 rue des Nouettes	75015	PARIS
175	Rapproché	15 95	15 95	Propriétaire	Les Cailloux	Melle ROBIN Paulette Denise		16/01/1946	Monéteau	17 rue des Nouettes	75015	PARIS
264	Rapproché	09 16	09 16	Propriétaire	Les Chênes	Melle ROBIN Paulette Denise		16/01/1946	Monéteau	17 rue des Nouettes	75015	PARIS

265	Rapproché	06 20	06 20	Propriétaire	Les Chênes	Mlle ROBIN Paulette Denise		16/01/1946	Monétou	17 rue des Nouettes	75015	PARIS
266	Rapproché	03 10	03 10	Propriétaire	Les Chênes	Mlle ROBIN Paulette Denise		16/01/1946	Monétou	17 rue des Nouettes	75015	PARIS
268	Rapproché	08 40	08 40	Propriétaire	Les Chênes	Mlle ROBIN Paulette Denise		16/01/1946	Monétou	17 rue des Nouettes	75015	PARIS
269	Rapproché	03 12	03 12	Propriétaire	Les Chênes	Mlle ROBIN Paulette Denise		16/01/1946	Monétou	17 rue des Nouettes	75015	PARIS
270	Rapproché	09 25	09 25	Propriétaire	Les Chênes	Mlle ROBIN Paulette Denise		16/01/1946	Monétou	17 rue des Nouettes	75015	PARIS
276	Rapproché	03 54	03 54	Propriétaire	Le Bas des Ferrières	Mlle ROBIN Paulette Denise		16/01/1946	Monétou	17 rue des Nouettes	75015	PARIS
286	Rapproché	03 84	03 84	Propriétaire	Le Bas des Ferrières	Mlle ROBIN Paulette Denise		16/01/1946	Monétou	17 rue des Nouettes	75015	PARIS
295	Rapproché	03 92	03 92	Propriétaire	Le Bas des Ferrières	Mlle ROBIN Paulette Denise		16/01/1946	Monétou	17 rue des Nouettes	75015	PARIS
296	Rapproché	03 75	03 75	Propriétaire	Le Bas des Ferrières	Mlle ROBIN Paulette Denise		16/01/1946	Monétou	17 rue des Nouettes	75015	PARIS
297	Rapproché	09 01	09 01	Propriétaire	Le Bas des Ferrières	Mlle ROBIN Paulette Denise		16/01/1946	Monétou	17 rue des Nouettes	75015	PARIS
358	Rapproché	08 70	08 70	Propriétaire	Le Bas des Ferrières	Mlle ROBIN Paulette Denise		16/01/1946	Monétou	17 rue des Nouettes	75015	PARIS
304	Rapproché	19 09	19 09	Propriétaire	Les Ferrières	Mlle ROBIN Paulette Denise		16/01/1946	Monétou	17 rue des Nouettes	75015	PARIS
306	Rapproché	19 02	19 02	Propriétaire	Les Ferrières	Mlle ROBIN Paulette Denise		16/01/1946	Monétou	17 rue des Nouettes	75015	PARIS
322	Rapproché	06 29	06 29	Propriétaire	Le Sorbier	Mlle ROBIN Paulette Denise		16/01/1946	Monétou	17 rue des Nouettes	75015	PARIS
324	Rapproché	06 35	06 35	Propriétaire	Le Sorbier	Mlle ROBIN Paulette Denise		16/01/1946	Monétou	17 rue des Nouettes	75015	PARIS
327	Rapproché	05 55	05 55	Propriétaire	Le Sorbier	Mlle ROBIN Paulette Denise		16/01/1946	Monétou	17 rue des Nouettes	75015	PARIS

328	Rapproché	06 59	06 59	Propriétaire	La Sorbier	Mlle ROBIN Paulette Denise		16/01/1946	Montereau	17 rue des Nouettes	79015	PARIS
57	Rapproché	14 08	14 08	Indivision	La Cote du Grand Fossé	Mlle WOLFF Liliane Arlette		30/04/1947	St Etienne	101 Route des Conches	89470	MONTEAU
58	Rapproché	15 16	15 16	Indivision	101 Route des Conches	Mlle WOLFF Liliane Arlette		30/04/1947	St Etienne	101 Route des Conches	89470	MONTEAU
351	Rapproché	34 51	34 51	Indivision	La Cote du Grand Fossé	Mlle WOLFF Liliane Arlette		30/04/1947	St Etienne	101 Route des Conches	89470	MONTEAU
60	Rapproché	22 66	22 66	Indivision	La Cote du Grand Fossé	Mme AYGOBELLE Christiane épouse MARMAGNE Pierre	M. MARMAGNE Pierre	28/06/1949	Montereau	8 Rue de Bretagne	89000	AUXERRE
60	Rapproché	22 66	22 66	Indivision	La Cote du Grand Fossé	Mme AYGOBELLE Micheline épouse SPLINGART	M. SPLINGART	07/01/1955	Montereau	1 Avenue des Vignes Benettes Bât. O	78250	LE PECQ
60	Rapproché	22 66	22 66	Indivision	La Cote du Grand Fossé	Mme AYGOBELLE Noëlle épouse CONVERTINO Michel	M. CONVERTINO Michel	26/12/1958	Montereau	21 Rue Georges Mohrre Laborde	89000	AUXERRE
62	Rapproché	14 37	14 37	Indivision	La Cote du Grand Fossé	Mme BERTAUD Michèle Annette Joséphine épouse LARGER Jean	M. LARGER Jean	01/02/1933	Vincery	Res. Montana 70 Rue de Lorraine - Appt 25B	49300	CHOLET
65	Rapproché	45 41	45 41	Indivision	La Cote du Grand Fossé	Mme BERTAUD Michèle Annette Joséphine épouse LARGER Jean	M. LARGER Jean	01/02/1933	Vincery	Res. Montana 70 Rue de Lorraine - Appt 25B	49300	CHOLET
73	Rapproché	04 07	04 07	Indivision	La Cote du Grand Fossé	Mme BERTAUD Michèle Annette Joséphine épouse LARGER Jean	M. LARGER Jean	01/02/1933	Vincery	Res. Montana 70 Rue de Lorraine - Appt 25B	49300	CHOLET
74	Rapproché	03 62	03 62	Indivision	La Cote du Grand Fossé	Mme BERTAUD Michèle Annette Joséphine épouse LARGER Jean	M. LARGER Jean	01/02/1933	Vincery	Res. Montana 70 Rue de Lorraine - Appt 25B	49300	CHOLET
75	Rapproché	16 78	16 78	Indivision	La Cote du Grand Fossé	Mme BERTAUD Michèle Annette Joséphine épouse LARGER Jean	M. LARGER Jean	01/02/1933	Vincery	Res. Montana 70 Rue de Lorraine - Appt 25B	49300	CHOLET
78	Rapproché	08 32	08 32	Indivision	La Cote du Grand Fossé	Mme BERTAUD Michèle Annette Joséphine épouse LARGER Jean	M. LARGER Jean	01/02/1933	Vincery	Res. Montana 70 Rue de Lorraine - Appt 25B	49300	CHOLET
366	Rapproché	01 29	01 29	Indivision	La Cote du Grand Fossé	Mme BERTAUD Michèle Annette Joséphine épouse LARGER Jean	M. LARGER Jean	01/02/1933	Vincery	Res. Montana 70 Rue de Lorraine - Appt 25B	49300	CHOLET
369	Rapproché	02 65	02 65	Indivision	La Cote du Grand Fossé	Mme BERTAUD Michèle Annette Joséphine épouse LARGER Jean	M. LARGER Jean	01/02/1933	Vincery	Res. Montana 70 Rue de Lorraine - Appt 25B	49300	CHOLET
418	Rapproché	28 29	28 29	Indivision	La Cote du Grand Fossé	Mme BERTAUD Michèle Annette Joséphine épouse LARGER Jean	M. LARGER Jean	01/02/1933	Vincery	Res. Montana 70 Rue de Lorraine - Appt 25B	49300	CHOLET

420	Rapproché	14 60	14 60	Indivision	115 Route des Conches	Mme BERTAUD Michèle Annette Joséphine épouse LARGER Jean	M. LARGER Jean	01/02/1933	Vincey	Res. Montana 70 Rue de Lorraine - Appt 25B	49300	CHOLET
421	Rapproché	04 95	04 95	Indivision	115 Route des Conches	Mme BERTAUD Michèle Annette Joséphine épouse LARGER Jean	M. LARGER Jean	01/02/1933	Vincey	Res. Montana 70 Rue de Lorraine - Appt 25B	49300	CHOLET
422	Rapproché	08 78	08 78	Indivision	115 Route des Conches	Mme BERTAUD Michèle Annette Joséphine épouse LARGER Jean	M. LARGER Jean	01/02/1933	Vincey	Res. Montana 70 Rue de Lorraine - Appt 25B	49300	CHOLET
29	Rapproché	36 50	36 50	Indivision	La Cote du Grand Fossé	Mme BON Colette Denise épouse RIMBERT Armand	M. RIMBERT Armand	12/02/1935	Migé	6 X Rue du Puits	89470	MONNETEAU
30	Rapproché	04 40	04 40	Indivision	La Cote du Grand Fossé	Mme BON Colette Denise épouse RIMBERT Armand	M. RIMBERT Armand	12/02/1935	Migé	6 X Rue du Puits	89470	MONNETEAU
32	Rapproché	08 40	08 40	Indivision	La Cote du Grand Fossé	Mme BON Colette Denise épouse RIMBERT Armand	M. RIMBERT Armand	12/02/1935	Migé	6 X Rue du Puits	89470	MONNETEAU
33	Rapproché	41 64	41 64	Indivision	La Cote du Grand Fossé	Mme BON Colette Denise épouse RIMBERT Armand	M. RIMBERT Armand	12/02/1935	Migé	6 X Rue du Puits	89470	MONNETEAU
35	Rapproché	09 56	09 56	Indivision	La Cote du Grand Fossé	Mme BON Colette Denise épouse RIMBERT Armand	M. RIMBERT Armand	12/02/1935	Migé	6 X Rue du Puits	89470	MONNETEAU
374	Rapproché	18 43	18 43	Indivision	La Cote du Grand Fossé	Mme BON Colette Denise épouse RIMBERT Armand	M. RIMBERT Armand	12/02/1935	Migé	6 X Rue du Puits	89470	MONNETEAU
375	Rapproché	12 83	12 88	Indivision	La Cote du Grand Fossé	Mme BON Colette Denise épouse RIMBERT Armand	M. RIMBERT Armand	12/02/1935	Migé	6 X Rue du Puits	89470	MONNETEAU
34	Rapproché	1608	1608	Indivision	La Cote du Grand Fossé	Mme BON Colette Denise épouse RIMBERT Armand	M. RIMBERT Armand	12/02/1935	Migé	6 X Rue du Puits	89470	MONNETEAU
27	Rapproché	1606	1606	Indivision	La Cote du Grand Fossé	Mme BURILLON Evelyne Liliane épouse LEGA	M. LEGA	05/07/1951	Migennes	55 Route des Conches	89470	MONNETEAU
373	Rapproché	04 58	04 58	Indivision	La Cote du Grand Fossé	Mme BURILLON Evelyne Liliane épouse LEGA	M. LEGA	05/07/1951	Migennes	55 Route des Conches	89470	MONNETEAU
376	Rapproché	11 47	11 47	Indivision	La Cote du Grand Fossé	Mme BURILLON Evelyne Liliane épouse LEGA	M. LEGA	05/07/1951	Migennes	55 Route des Conches	89470	MONNETEAU
151	Rapproché	34 09	34 09	Indivision	Les Celloux	Mme CLERIOD Simone épouse CHAPOLINI Nicolas	M. CHAPOLINI Nicolas	21/03/1935	Charmoy	74 Rue de Seignelay	89470	MONNETEAU
144	Rapproché	39 21	39 21	Indivision	Le Bas des Perrères	Mme CLERIOD Simone épouse CHAPOLINI Nicolas	M. CHAPOLINI Nicolas	21/03/1935	Charmoy	74 Rue de Seignelay	89470	MONNETEAU

151	Rapproché	34 09	34 09	Indivision	Les Cailloux	Mme CLEROT Yvette épouse SALA	M. SALA	24/09/1932	Charmoy	64 Rue de SeigneRay	89470	MONTEAU
344	Rapproché	39 21	39 21	Indivision	Le Bas des Perrières	Mme CLEROT Yvette épouse SALA	M. SALA	24/09/1932	Charmoy	64 Rue de SeigneRay	89470	MONTEAU
275	Rapproché	07 02	07 02	Indivision	Le Bas des Perrières	Mme COUPHOT Antoinette épouse DOUGY	M. DOUGY	06/09/1933	Joligny	1 Place Georges Pompidou	89000	ST GEORGES SUR BAULCHE
343	Rapproché	00 73	00 73	Usufruitier	Le Bas des Perrières	Mme COURCELLES Huguette Madeleine épouse GIRARDOT	M. GIRARDOT	25/08/1936	Fénelles	6 rue des Vignerons	89000	FERRIGNY
347	Rapproché	13 72	13 72	Usufruitier	Le Bas des Perrières	Mme COURCELLES Huguette Madeleine épouse GIRARDOT	M. GIRARDOT	25/08/1936	Fénelles	6 rue des Vignerons	89000	FERRIGNY
345	Rapproché	03 15	03 15	Usufruitier	Le Bas des Perrières	Mme COURCELLES Huguette Madeleine épouse GIRARDOT	M. GIRARDOT	25/08/1936	Fénelles	6 rue des Vignerons	89000	FERRIGNY
360	Rapproché	12 33	12 33	Propriétaire	23 Rue Fernand Py	Mme COUTURIER Patricia Joëlle épouse QUATTARA Issouf	M. QUATTARA Issouf	16/03/1953	Essançon	23 Rue Fernand Py - Sommeville	89470	MONTEAU
354	Rapproché	12 80	12 80	Indivision	20 Rue des Perrières	Mme DAUVONT Orla Martine épouse GREGOIRE Jean	M. GREGOIRE Jean	26/09/1952	Vauchassis	20 Rue des Perrières - Sommeville	89470	MONTEAU
123	Rapproché	13 84	13 84	Indivision	Le Petit Fossé	Mme DEUNON Christiane Raymonde épouse LE GALLIC Gérard	M. LE GALLIC Gérard	30/03/1931	Luneville	52 Rue de Lunay	91140	SAINT MICHEL SUR ORGE
323	Rapproché	06 00	06 00	Indivision	Le Sorbier	Mme DENIS Nicole Marcelle épouse CHAMEROY Lucien	M. CHAMEROY Lucien	22/02/1939	St Mars en Othe	55 Rue de SeigneRay	89470	MONTEAU
356	Rapproché	17 22	17 22	Indivision	25 Rue Fernand Py	Mme DERIVE Bernadette épouse MARTINEZ Manuel	M. MARTINEZ Manuel	28/07/1949	Migé	25 Rue Fernand Py	89470	MONTEAU
61	Rapproché	07 70	07 70	Propriétaire	La Cote du Grand Fossé	Mme DESPONTS Chantal Marie Louise Joëlle épouse GOUARD Pierre	M. GOUARD Pierre	27/08/1942	Paris 15	11 Chemin Pêche Verte	95230	SOSY SOUS MONTVORENCY
279	Rapproché	14 67	14 67	Indivision	Le Bas des Perrières	Mme DESPREZ Paulette épouse DESSE	M. DESSE Emile	12/07/1923	Verberie	4 Rue de La Fête Dieu	89470	MONTEAU
69	Rapproché	04 12	04 12	Propriétaire	La Cote du Grand Fossé	Mme FOULLIARDON Berthe épouse MARRAS Alexis	M. MARRAS Alexis	?	?	3 Rue Carmille Desmoulins	92300	LEVALLOIS FERRET
228	Rapproché	02 77	02 77	Indivision	Les Ornières	Mme FOURNERAT Raymonde épouse BONVIN André	M. BONVIN André	18/11/1930	Monâteau	22 Avenue Charles De Gaulle	71400	AUTUN
228	Rapproché	02 77	02 77	Indivision	Les Ornières	Mme FOURNERAT SIMONNEAU Monique épouse FEIPEL René	M. FEIPEL René	03/04/1943	Auverre	35 Rue du Centenaire	74550	SCIONZIER

267	Rapproché	1650	1650	Usufruitier	Les Chênes	Mme FRANCOUEBERGUE Jeanine Elise épouse GIRARDOT	M. GIRARDOT	12/08/1935	Treigny	12 Rue Ranché Apt 311	89000	AUXERRE
271	Rapproché	1782	1782	Indivision	Le Bas des Ferrières	Mme FRITSCH Madeleine Henriette épouse JEANNIOT	M. JEANNIOT	25/03/1919	Chemilly-sur-Yonne	41 Rue d'Auxerre	89470	MONTEAU
208	Rapproché	0381	0381	Propriétaire	Les Grandes Vignes	Mme GERDY Hélène épouse GIRAUX Marcel	M. GIRAUX Marcel	?	?	?	89470	MONTEAU
184	Rapproché	3474	3474	Indivision	Les Grandes Vignes	Mme GERDY Maryse Arlette Suzette épouse DUMONT	M. DUMONT	05/02/1935	Monéteau	8 Avenue de la Belle Aimée	94190	VILLENEUVE SAINT GEORGES
281	Rapproché	2338	2338	Indivision	Le Bas des Ferrières	Mme GERDY Maryse Arlette Suzette épouse DUMONT	M. DUMONT	05/02/1935	Monéteau	8 Avenue de la Belle Aimée	94190	VILLENEUVE SAINT GEORGES
345	Rapproché	0315	0315	Indivision	Le Bas des Ferrières	Mme GIRARDOT Evelyn Marie-France Désirée épouse SCHMITT Guy	M. SCHMITT Guy	30/07/1958	Auxerre	Résidence FLEM 6 Rue des Vignes-Sougères	89470	MONTEAU
346	Rapproché	1286	1286	Indivision	Le Bas des Ferrières	Mme GIRARDOT Evelyn Marie-France Désirée épouse SCHMITT Guy	M. SCHMITT Guy	30/07/1958	Auxerre	Résidence FLEM 6 Rue des Vignes-Sougères	89470	MONTEAU
343	Rapproché	0073	0073	Nu-Propriétaire	Le Bas des Ferrières	Mme GIRARDOT Martine Marcelle Jeanne épouse BAILLY Gilles	M. BAILLY Gilles	15/12/1966	Auxerre	16 Rue de la mare des Chaumes	18110	SAINT-ELOY-DE-GY
347	Rapproché	1372	1372	Nu-Propriétaire	Le Bas des Ferrières	Mme GIRARDOT Martine Marcelle Jeanne épouse BAILLY Gilles	M. BAILLY Gilles	15/12/1966	Auxerre	16 Rue de la mare des Chaumes	18110	SAINT-ELOY-DE-GY
345	Rapproché	0315	0315	Nu-Propriétaire	Le Bas des Ferrières	Mme GIRARDOT Martine Marcelle Jeanne épouse BAILLY Gilles	M. BAILLY Gilles	15/12/1966	Auxerre	16 Rue de la mare des Chaumes	18110	SAINT-ELOY-DE-GY
267	Rapproché	1650	1650	Indivision	Les Chênes	Mme GIRARDOT Nadine Roberte Suzanne Antonia épouse HEINE Patrick	M. HEINE Patrick	20/02/1955	Auxerre	21 Allée des Couteuges	89250	SEIGNELAY
92	Rapproché	1433	1433	Propriétaire	La Cote du Grand Fossé	Mme GUYONNER Thérèse épouse CHAUVEROY Paul	M. CHAUVEROY Paul	23/12/1976	?	23 Rue de Seignelay	89470	MONTEAU
15	Rapproché	5644	5644	Usufruitier	Sous les Chênes	Mme GUILBERT Françoise Odette Marthe épouse LEBERT	M. LEBERT	05/06/1944	Chalon sur Saône	4 Rue Victor Hugo	37380	FEUGNY
21	Rapproché	10151	10151	Usufruitier	Les Grandes Vignes	Mme GUILBERT Françoise Odette Marthe épouse LEBERT	M. LEBERT	05/06/1944	Chalon sur Saône	4 Rue Victor Hugo	37380	FEUGNY
234	Rapproché	0845	0845	Usufruitier	Les Chênes	Mme GUILBERT Françoise Odette Marthe épouse LEBERT	M. LEBERT	05/06/1944	Chalon sur Saône	4 Rue Victor Hugo	37380	FEUGNY
263	Rapproché	1183	1183	Usufruitier	Les Chênes	Mme GUILBERT Françoise Odette Marthe épouse LEBERT	M. LEBERT	05/06/1944	Chalon sur Saône	4 Rue Victor Hugo	37380	FEUGNY

301	Rapproché	18 08	18 08	Usufruitier	Le Bas des Perrêtres	Mme GUILBERT Françoise Odette Marthe épouse LEBERT	M. LEBERT	05/06/1944	Chalon sur Saône	4 Rue Victor Hugo	37350	FEUGNY
326	Rapproché	05 95	05 95	Usufruitier	Le Sorbier	Mme GUILBERT Françoise Odette Marthe épouse LEBERT	M. LEBERT	05/06/1944	Chalon sur Saône	4 Rue Victor Hugo	37350	FEUGNY
77	Rapproché	10 74	10 74	Propriétaire	La Cote du Grand Fossé	Mme GUILLET Laure Thérèse épouse DE MONFREID	M. DE MONFREID	07/12/1923	Paris 6	18 Grande Rue	89600	BROSSES
148	Rapproché	26 58	26 58	Propriétaire	Les Chênes	Mme GUMARD Maryse Géraldine épouse EUDONNET Jacques	M. EUDONNET Jacques	24/04/1949	Gurgy	32 Rue Jacques Digueur	86000	FERIGNAN
22	Rapproché	65 83	65 83	Propriétaire	Les Grandes Vignes	Mme GUMARD Maryvonne épouse MARKZOLL Robert	M. MARKZOLL Robert	25/11/1955	Auxerre	6 Allée des loups	89240	LINDRY
40	Rapproché	09 38	09 38	Propriétaire	La Cote du Grand Fossé	Mme GUMARD Maryvonne épouse MARKZOLL Robert	M. MARKZOLL Robert	25/11/1955	Auxerre	6 Allée des loups	89240	LINDRY
56	Rapproché	1 07 80	1 07 80	Propriétaire	La Cote du Grand Fossé	Mme GUMARD Maryvonne épouse MARKZOLL Robert	M. MARKZOLL Robert	25/11/1955	Auxerre	6 Allée des loups	89240	LINDRY
85	Rapproché	07 95	07 95	Propriétaire	La Cote du Grand Fossé	Mme GUMARD Maryvonne épouse MARKZOLL Robert	M. MARKZOLL Robert	25/11/1955	Auxerre	6 Allée des loups	89240	LINDRY
86	Rapproché	17 20	17 20	Propriétaire	La Cote du Grand Fossé	Mme GUMARD Maryvonne épouse MARKZOLL Robert	M. MARKZOLL Robert	25/11/1955	Auxerre	6 Allée des loups	89240	LINDRY
109	Rapproché	50 21	50 21	Propriétaire	La Cote du Grand Fossé	Mme GUMARD Maryvonne épouse MARKZOLL Robert	M. MARKZOLL Robert	25/11/1955	Auxerre	6 Allée des loups	89240	LINDRY
126	Rapproché	07 26	07 26	Propriétaire	La Petit Fossé	Mme GUMARD Maryvonne épouse MARKZOLL Robert	M. MARKZOLL Robert	25/11/1955	Auxerre	6 Allée des loups	89240	LINDRY
173	Rapproché	07 47	07 47	Propriétaire	Les Cailloux	Mme GUMARD Maryvonne épouse MARKZOLL Robert	M. MARKZOLL Robert	25/11/1955	Auxerre	6 Allée des loups	89240	LINDRY
258	Rapproché	05 54	05 54	Propriétaire	Les Chênes	Mme GUMARD Maryvonne épouse MARKZOLL Robert	M. MARKZOLL Robert	25/11/1955	Auxerre	6 Allée des loups	89240	LINDRY
272	Rapproché	07 13	07 13	Propriétaire	Le Bas des Perrêtres	Mme GUMARD Maryvonne épouse MARKZOLL Robert	M. MARKZOLL Robert	25/11/1955	Auxerre	6 Allée des loups	89240	LINDRY
316	Rapproché	32 37	32 37	Propriétaire	Les Perrêtres	Mme GUMARD Maryvonne épouse MARKZOLL Robert	M. MARKZOLL Robert	25/11/1955	Auxerre	6 Allée des loups	89240	LINDRY
370	Rapproché	68 45	68 45	Propriétaire	La Cote du Grand Fossé	Mme GUMARD Maryvonne épouse MARKZOLL Robert	M. MARKZOLL Robert	25/11/1955	Auxerre	6 Allée des loups	89240	LINDRY

378	Rapproché	32 09	32 09	Propriétaire	Le Sorbier	Mme GUYARD Maryvonne épouse MARKZOLL Robert	M. MARKZOLL Robert	25/11/1955	Auxerre	6 Allée des Joux	89240	LUNRY
88	Rapproché	06 05	06 05	Propriétaire	La Cote du Grand Fossé	Mme HURION Danièle Georgette épouse GUYARD	M. GUYARD	17/20/1946	Auxerre	119 Route des Conches	89470	MONTEAU
89	Rapproché	03 19	03 19	Propriétaire	119 Route des Conches	Mme HURION Danièle Georgette épouse GUYARD	M. GUYARD	17/10/1946	Auxerre	119 Route des Conches	89470	MONTEAU
271	Rapproché	17 82	17 82	Indivision	Le Bas des Pierrières	Mme JEANNIOT Annie Marceline Elisabeth épouse DESSAUX Alain	M. DESSAUX Alain	19/11/1952	Monéteau	8 Allée de l'Arc	13470	CARNOUX EN PROVENCE
271	Rapproché	17 82	17 82	Indivision	Le Bas des Pierrières	M. JEANNIOT Michèle épouse PATAILLE Judy	M. PATAILLE Judy	24/09/1939	Auxerre	3 Impasse Hélène Boucher	71100	CHALON SUR SAONE
48	Rapproché	41 12	41 12	Nu Propriétaire	99 Route des Conches	Mme JOLLET Hélène Nicole Elisabeth épouse VERRIER Damien	M. VERRIER Damien	05/11/1967	Neully sur Seine	36 Rue de la Fosse	74940	ANNECY LE VIEUX
41	Rapproché	12 94	12 94	Propriétaire	La Cote du Grand Fossé	Mme LABROUSSE Marie-Christine épouse FERNANDEZ	M. FERNANDEZ	05/08/1951	Dournazac	97 Route des Conches	89470	MONTEAU
350	Rapproché	27 58	27 58	Propriétaire	97 Route des Conches	Mme LABROUSSE Marie-Christine épouse FERNANDEZ	M. FERNANDEZ	05/08/1951	Dournazac	97 Route des Conches	89470	MONTEAU
31	Rapproché	03 32	03 32	Indivision	La Cote du Grand Fossé	Mme LEBEAU Nelly Jocelyne épouse FIMBERT André	M. FIMBERT André Claude	08/06/1957	Auxerre	22 Rue Fernand Py	89470	MONTEAU
15	Rapproché	56 44	56 44	Indivision	Sous les Chênes	Mme LEBERT Hélène Léontine épouse VOUNKOGLOU David	M. VOUNKOGLOU David	19/03/1973	Monéteau	Les Haies	53370	GESVRES
21	Rapproché	1 01 51	1 01 51	Indivision	Les Grandes Vignes	Mme LEBERT Hélène Léontine épouse VOUNKOGLOU David	M. VOUNKOGLOU David	19/03/1973	Monéteau	Les Haies	53370	GESVRES
234	Rapproché	08 45	08 45	Indivision	Les Chênes	Mme LEBERT Hélène Léontine épouse VOUNKOGLOU David	M. VOUNKOGLOU David	19/03/1973	Monéteau	Les Haies	53370	GESVRES
263	Rapproché	11 88	11 88	Indivision	Les Chênes	Mme LEBERT Hélène Léontine épouse VOUNKOGLOU David	M. VOUNKOGLOU David	19/03/1973	Monéteau	Les Haies	53370	GESVRES
301	Rapproché	18 08	18 08	Indivision	Le Bas des Pierrières	Mme LEBERT Hélène Léontine épouse VOUNKOGLOU David	M. VOUNKOGLOU David	19/03/1973	Monéteau	Les Haies	53370	GESVRES
326	Rapproché	05 95	05 95	Indivision	Le Sorbier	Mme LEBERT Hélène Léontine épouse VOUNKOGLOU David	M. VOUNKOGLOU David	19/03/1973	Monéteau	Les Haies	53370	GESVRES
15	Rapproché	56 44	56 44	Indivision	Sous les Chênes	Mme LEBERT Josiane Suzanne Marcelle épouse KRA GERMAN Frédéric	M. KRA GERMAN Frédéric	16/01/1976	Monéteau	10 B Rue de la Tuilerie	89320	THEIL SUR VANNE

21	Rapproché	1 01 51	1 01 51	Indivision	Les Grandes Vignes	Mme LEBERT Josiane Suzanne Marcelle épouse KRA GERMAN Frédéric	M. KRA GERMAN Frédéric	16/01/1976	Monéteau	10 B Rue de la Tuilerie	89320	THEIL SUR VANNE
234	Rapproché	08 45	08 45	Indivision	Les Chènes	Mme LEBERT Josiane Suzanne Marcelle épouse KRA GERMAN Frédéric	M. KRA GERMAN Frédéric	16/01/1976	Monéteau	10 B Rue de la Tuilerie	89320	THEIL SUR VANNE
265	Rapproché	11 88	11 88	Indivision	Les Chènes	Mme LEBERT Josiane Suzanne Marcelle épouse KRA GERMAN Frédéric	M. KRA GERMAN Frédéric	16/01/1976	Monéteau	10 B Rue de la Tuilerie	89320	THEIL SUR VANNE
301	Rapproché	18 08	18 08	Indivision	Le Bas des Perrières	Mme LEBERT Josiane Suzanne Marcelle épouse KRA GERMAN Frédéric	M. KRA GERMAN Frédéric	16/01/1976	Monéteau	10 B Rue de la Tuilerie	89320	THEIL SUR VANNE
326	Rapproché	05 95	05 95	Indivision	Le Sorbier	Mme LEBERT Josiane Suzanne Marcelle épouse KRA GERMAN Frédéric	M. KRA GERMAN Frédéric	16/01/1976	Monéteau	10 B Rue de la Tuilerie	89320	THEIL SUR VANNE
107	Rapproché	43 10	43 10	Indivision	La Cote du Grand Fossé	Mme LEBEUNE Ginette Emilienne épouse GUIMARD Robert	M. GUIMARD Robert	21/10/1930	St Sauveur en Puisaye	38 Rue d'Auxerre	89470	MONTEAU
212	Rapproché	21 22	21 22	Indivision	Les Grandes Vignes	Mme MENISSIER Colette Lucie épouse HEUDELOT Henri	M. HEUDELOT Henri	08/01/1940	Chablis	1 Rue Denis Papin	89700	ARCELES SUR MER
112	Rapproché	22 50	22 50	Indivision	Le Petit Fossé	Mme MONDREL Sylvie épouse ARRIAT Denis	M. ARRIAT Denis	13/02/1963	St-Mandé	7 Rue du Grand Chais	89240	CHEVANNES
113	Rapproché	11 30	11 30	Indivision	Le Petit Fossé	Mme MONDREL Sylvie épouse ARRIAT Denis	M. ARRIAT Denis	13/02/1963	St-Mandé	7 Rue du Grand Chais	89240	CHEVANNES
114	Rapproché	2 05 35	2 05 35	Indivision	Le Petit Fossé	Mme MONDREL Sylvie épouse ARRIAT Denis	M. ARRIAT Denis	13/02/1963	St-Mandé	7 Rue du Grand Chais	89240	CHEVANNES
115	Rapproché	4 55 90	4 55 90	Indivision	Le Petit Fossé	Mme MONDREL Sylvie épouse ARRIAT Denis	M. ARRIAT Denis	13/02/1963	St-Mandé	7 Rue du Grand Chais	89240	CHEVANNES
132	Rapproché	03 75	03 75	Indivision	Le Petit Fossé	Mme MONDREL Sylvie épouse ARRIAT Denis	M. ARRIAT Denis	13/02/1963	St-Mandé	7 Rue du Grand Chais	89240	CHEVANNES
134	Rapproché	02 80	02 80	Indivision	Le Petit Fossé	Mme MONDREL Sylvie épouse ARRIAT Denis	M. ARRIAT Denis	13/02/1963	St-Mandé	7 Rue du Grand Chais	89240	CHEVANNES
145	Rapproché	3 91 60	3 91 60	Indivision	Le Petit Fossé	Mme MONDREL Sylvie épouse ARRIAT Denis	M. ARRIAT Denis	13/02/1963	St-Mandé	7 Rue du Grand Chais	89240	CHEVANNES
146	Rapproché	19 77	19 77	Indivision	Les Caroux	Mme MONDREL Sylvie épouse ARRIAT Denis	M. ARRIAT Denis	13/02/1963	St-Mandé	7 Rue du Grand Chais	89240	CHEVANNES
147	Rapproché	05 89	05 89	Indivision	Les Caroux	Mme MONDREL Sylvie épouse ARRIAT Denis	M. ARRIAT Denis	13/02/1963	St-Mandé	7 Rue du Grand Chais	89240	CHEVANNES

143	Rapproché	1 19 82	1 19 82	Indivision	Les Cailloux	Mme MONDREL Sylvie épouse ARRIAT Denis	M. ARRIAT Denis	13/02/1963	St-Mandé	7 Rue du Grand Chais	89240	CHEVANNES
150	Rapproché	1 30 70	1 30 70	Indivision	Les Cailloux	Mme MONDREL Sylvie épouse ARRIAT Denis	M. ARRIAT Denis	13/02/1963	St-Mandé	7 Rue du Grand Chais	89240	CHEVANNES
178	Rapproché	2 73 95	2 73 95	Indivision	Les Cailloux	Mme MONDREL Sylvie épouse ARRIAT Denis	M. ARRIAT Denis	13/02/1963	St-Mandé	7 Rue du Grand Chais	89240	CHEVANNES
179	Rapproché	4 16 95	4 16 95	Indivision	Les Cailloux	Mme MONDREL Sylvie épouse ARRIAT Denis	M. ARRIAT Denis	13/02/1963	St-Mandé	7 Rue du Grand Chais	89240	CHEVANNES
180	Rapproché	10 44	10 44	Indivision	Les Cailloux	Mme MONDREL Sylvie épouse ARRIAT Denis	M. ARRIAT Denis	13/02/1963	St-Mandé	7 Rue du Grand Chais	89240	CHEVANNES
343	Rapproché	06 08	06 08	Indivision	Les Cailloux	Mme MONDREL Sylvie épouse ARRIAT Denis	M. ARRIAT Denis	13/02/1963	St-Mandé	7 Rue du Grand Chais	89240	CHEVANNES
359	Rapproché	00 33	00 33	Indivision	La Cote du Grand Fossé	Mme NAULT Claudine épouse DELAIN Dominique	M. DELAIN Dominique Elie	05/06/1958	Auxerre	117 Route des Conches	89470	MONNETEAU
365	Rapproché	09 12	09 12	Indivision	117 Route des Conches	Mme NAULT Claudine épouse DELAIN Dominique	M. DELAIN Dominique Elie	05/06/1958	Auxerre	117 Route des Conches	89470	MONNETEAU
357	Rapproché	00 43	00 43	Indivision	La Cote du Grand Fossé	Mme NAULT Claudine épouse DELAIN Dominique	M. DELAIN Dominique Elie	05/06/1958	Auxerre	117 Route des Conches	89470	MONNETEAU
400	Rapproché	07 06	07 06	Indivision	La Cote du Grand Fossé	Mme OPREAN Nicoleta épouse BESOIU Serban Gelu	M. BESOIU Serban Gelu	09/12/1979	Roumanie	125 Route des Conches	89470	MONNETEAU
402	Rapproché	01 72	01 72	Indivision	La Cote du Grand Fossé	Mme OPREAN Nicoleta épouse BESOIU Serban Gelu	M. BESOIU Serban Gelu	09/12/1979	Roumanie	125 Route des Conches	89470	MONNETEAU
404	Rapproché	03 21	03 21	Indivision	La Cote du Grand Fossé	Mme OPREAN Nicoleta épouse BESOIU Serban Gelu	M. BESOIU Serban Gelu	09/12/1979	Roumanie	125 Route des Conches	89470	MONNETEAU
406	Rapproché	03 41	03 41	Indivision	La Cote du Grand Fossé	Mme OPREAN Nicoleta épouse BESOIU Serban Gelu	M. BESOIU Serban Gelu	09/12/1979	Roumanie	125 Route des Conches	89470	MONNETEAU
408	Rapproché	03 32	03 32	Indivision	La Cote du Grand Fossé	Mme OPREAN Nicoleta épouse BESOIU Serban Gelu	M. BESOIU Serban Gelu	09/12/1979	Roumanie	125 Route des Conches	89470	MONNETEAU
410	Rapproché	07 83	07 83	Indivision	La Cote du Grand Fossé	Mme OPREAN Nicoleta épouse BESOIU Serban Gelu	M. BESOIU Serban Gelu	09/12/1979	Roumanie	125 Route des Conches	89470	MONNETEAU
412	Rapproché	32 55	32 55	Indivision	125 Route des Conches	Mme OPREAN Nicoleta épouse BESOIU Serban Gelu	M. BESOIU Serban Gelu	09/12/1979	Roumanie	125 Route des Conches	89470	MONNETEAU

192	Rapproché	04 84	04 84	Propriétaire	Les Grandes Vignes	Mme FAFON Lucile épouse DOUGNY Jean	M. DOUGNY Jean	2	7	Rue de Paris	58150	FOUILLY SUR LOIRE
63	Rapproché	26 15	26 15	Propriétaire	La Cote du Grand Fossé	Mme FERROUD Barbara épouse MOULIN Jérôme	M. MOULIN Jérôme	07/02/1977	Auxerre	16 Rue d'Auvergne	89470	MONTEAU
64	Rapproché	01 29	01 29	Propriétaire	La Cote du Grand Fossé	Mme FERROUD Barbara épouse MOULIN Jérôme	M. MOULIN Jérôme	07/02/1977	Auxerre	16 Rue d'Auvergne	89470	MONTEAU
162	Rapproché	03 58	03 58	Propriétaire	Les Cailloux	Mme FIGNASSON Michèle Louise Alberte épouse GARAND Bernard	M. GARAND Bernard	21/07/1931	Paris 15	9 Rue de Chemilly	89470	MONTEAU
12	Rapproché	41 40	41 40	Indivision	Sous les Chênes	Mme PLOTON Noëlle Marie Léone épouse VERRIER Marc	M. VERRIER Marc	03/01/1950	Montceau	11 Rue du Puits	89470	MONTEAU
310	Rapproché	44 12	44 12	Indivision	Les Ferrières	Mme PLOTON Noëlle Marie Léone épouse VERRIER Marc	M. VERRIER Marc	03/01/1950	Montceau	11 Rue du Puits	89470	MONTEAU
273	Rapproché	29 28	29 28	Indivision	Le Bas des Ferrières	Mme QUINOT Nicole Monique épouse BREARD	M. BREARD	12/07/1934	Eriéon sur Armançon	8 Allée des Pampres	21121	FONTAINE-LES-DUON
13	Rapproché	38 14	38 14	Indivision	Sous les Chênes	Mme RISS Marie-Laure épouse CHAMEROY Arnaud	M. CHAMEROY Arnaud	16/12/1970	Montreuil sous Bois	7 Rue des Guenelles	89470	MONTEAU
20	Rapproché	20 32	20 32	Indivision	Les Grandes Vignes	Mme RISS Marie-Laure épouse CHAMEROY Arnaud	M. CHAMEROY Arnaud	16/12/1970	Montreuil sous Bois	7 Rue des Guenelles	89470	MONTEAU
23	Rapproché	16 07	16 07	Indivision	Les Grandes Vignes	Mme RISS Marie-Laure épouse CHAMEROY Arnaud	M. CHAMEROY Arnaud	16/12/1970	Montreuil sous Bois	7 Rue des Guenelles	89470	MONTEAU
55	Rapproché	06 82	06 82	Indivision	La Cote du Grand Fossé	Mme RISS Marie-Laure épouse CHAMEROY Arnaud	M. CHAMEROY Arnaud	16/12/1970	Montreuil sous Bois	7 Rue des Guenelles	89470	MONTEAU
172	Rapproché	11 88	11 88	Indivision	Les Cailloux	Mme RISS Marie-Laure épouse CHAMEROY Arnaud	M. CHAMEROY Arnaud	16/12/1970	Montreuil sous Bois	7 Rue des Guenelles	89470	MONTEAU
213	Rapproché	04 44	04 44	Indivision	Les Grandes Vignes	Mme RISS Marie-Laure épouse CHAMEROY Arnaud	M. CHAMEROY Arnaud	16/12/1970	Montreuil sous Bois	7 Rue des Guenelles	89470	MONTEAU
253	Rapproché	07 77	07 77	Indivision	Les Chênes	Mme RISS Marie-Laure épouse CHAMEROY Arnaud	M. CHAMEROY Arnaud	16/12/1970	Montreuil sous Bois	7 Rue des Guenelles	89470	MONTEAU
259	Rapproché	08 67	08 67	Indivision	Les Chênes	Mme RISS Marie-Laure épouse CHAMEROY Arnaud	M. CHAMEROY Arnaud	16/12/1970	Montreuil sous Bois	7 Rue des Guenelles	89470	MONTEAU
280	Rapproché	13 40	13 40	Indivision	Le Bas des Ferrières	Mme RISS Marie-Laure épouse CHAMEROY Arnaud	M. CHAMEROY Arnaud	16/12/1970	Montreuil sous Bois	7 Rue des Guenelles	89470	MONTEAU

299	Rapproché	10 60	10 60	Indivision	Le Bas des Perrières	Mme RISS Marie-Laure épouse CHAMERDY Arnaud	M. CHAMERDY Arnaud	16/12/1970	Montreuil sous Bois	7 Rue des Guenelles	89470	MONETEAU
300	Rapproché	09 04	09 04	Indivision	Le Bas des Perrières	Mme RISS Marie-Laure épouse CHAMERDY Arnaud	M. CHAMERDY Arnaud	16/12/1970	Montreuil sous Bois	7 Rue des Guenelles	89470	MONETEAU
325	Rapproché	06 05	06 05	Indivision	Le Sorbier	Mme RISS Marie-Laure épouse CHAMERDY Arnaud	M. CHAMERDY Arnaud	16/12/1970	Montreuil sous Bois	7 Rue des Guenelles	89470	MONETEAU
379	Rapproché	1 14 42	1 14 42	Indivision	Sous les Chênes	Mme RISS Marie-Laure épouse CHAMERDY Arnaud	M. CHAMERDY Arnaud	16/12/1970	Montreuil sous Bois	7 Rue des Guenelles	89470	MONETEAU
380	Rapproché	2 18 20	2 18 20	Indivision	Sous les Chênes	Mme RISS Marie-Laure épouse CHAMERDY Arnaud	M. CHAMERDY Arnaud	16/12/1970	Montreuil sous Bois	7 Rue des Guenelles	89470	MONETEAU
381	Rapproché	23 53	23 53	Indivision	La Cote du Grand Fossé	Mme RISS Marie-Laure épouse CHAMERDY Arnaud	M. CHAMERDY Arnaud	16/12/1970	Montreuil sous Bois	7 Rue des Guenelles	89470	MONETEAU
382	Rapproché	95 40	95 40	Indivision	La Cote du Grand Fossé	Mme RISS Marie-Laure épouse CHAMERDY Arnaud	M. CHAMERDY Arnaud	16/12/1970	Montreuil sous Bois	7 Rue des Guenelles	89470	MONETEAU
383	Rapproché	16 22	16 22	Indivision	Le Petit Fossé	Mme RISS Marie-Laure épouse CHAMERDY Arnaud	M. CHAMERDY Arnaud	16/12/1970	Montreuil sous Bois	7 Rue des Guenelles	89470	MONETEAU
384	Rapproché	26 71	26 71	Indivision	Le Petit Fossé	Mme RISS Marie-Laure épouse CHAMERDY Arnaud	M. CHAMERDY Arnaud	16/12/1970	Montreuil sous Bois	7 Rue des Guenelles	89470	MONETEAU
385	Rapproché	21 69	21 69	Indivision	Le Petit Fossé	Mme RISS Marie-Laure épouse CHAMERDY Arnaud	M. CHAMERDY Arnaud	16/12/1970	Montreuil sous Bois	7 Rue des Guenelles	89470	MONETEAU
386	Rapproché	3 30 45	3 30 45	Indivision	La Cote du Grand Fossé	Mme RISS Marie-Laure épouse CHAMERDY Arnaud	M. CHAMERDY Arnaud	16/12/1970	Montreuil sous Bois	7 Rue des Guenelles	89470	MONETEAU
387	Rapproché	2 80 91	2 80 94	Indivision	Le Sorbier	Mme RISS Marie-Laure épouse CHAMERDY Arnaud	M. CHAMERDY Arnaud	16/12/1970	Montreuil sous Bois	7 Rue des Guenelles	89470	MONETEAU
388	Rapproché	28 67	28 67	Indivision	Les Perrières	Mme RISS Marie-Laure épouse CHAMERDY Arnaud	M. CHAMERDY Arnaud	16/12/1970	Montreuil sous Bois	7 Rue des Guenelles	89470	MONETEAU
389	Rapproché	52 65	52 65	Indivision	Les Perrières	Mme RISS Marie-Laure épouse CHAMERDY Arnaud	M. CHAMERDY Arnaud	16/12/1970	Montreuil sous Bois	7 Rue des Guenelles	89470	MONETEAU
390	Rapproché	61 6	61 6	Indivision	Les Chênes	Mme RISS Marie-Laure épouse CHAMERDY Arnaud	M. CHAMERDY Arnaud	16/12/1970	Montreuil sous Bois	7 Rue des Guenelles	89470	MONETEAU
391	Rapproché	2 21 70	2 21 70	Indivision	Les Chênes	Mme RISS Marie-Laure épouse CHAMERDY Arnaud	M. CHAMERDY Arnaud	16/12/1970	Montreuil sous Bois	7 Rue des Guenelles	89470	MONETEAU

392	Rapproché	99 30	99 30	Indivision	Les Chênes	Mme RISS Marie-Laure épouse CHAMEROY Arnaud	M. CHAMEROY Arnaud	16/12/1970	Montreuil sous Bois	7 Rue des Guenelles	89470	MONETEAU
393	Rapproché	33 58	33 58	Indivision	Les Chênes	Mme RISS Marie-Laure épouse CHAMEROY Arnaud	M. CHAMEROY Arnaud	16/12/1970	Montreuil sous Bois	7 Rue des Guenelles	89470	MONETEAU
394	Rapproché	74 18	74 18	Indivision	Les Cailloux	Mme RISS Marie-Laure épouse CHAMEROY Arnaud	M. CHAMEROY Arnaud	16/12/1970	Montreuil sous Bois	7 Rue des Guenelles	89470	MONETEAU
395	Rapproché	127 54	127 54	Indivision	Les Cailloux	Mme RISS Marie-Laure épouse CHAMEROY Arnaud	M. CHAMEROY Arnaud	16/12/1970	Montreuil sous Bois	7 Rue des Guenelles	89470	MONETEAU
396	Rapproché	55 39	55 39	Indivision	Les Grandes Vignes	Mme RISS Marie-Laure épouse CHAMEROY Arnaud	M. CHAMEROY Arnaud	16/12/1970	Montreuil sous Bois	7 Rue des Guenelles 7 Rue des Guenelles	89470	MONETEAU
397	Rapproché	371 19	371 19	Indivision	Les Grandes Vignes	Mme RISS Marie-Laure épouse CHAMEROY Arnaud	M. CHAMEROY Arnaud	16/12/1970	Montreuil sous Bois	7 Rue des Guenelles	89470	MONETEAU
398	Rapproché	96 04	96 04	Indivision	Le Bas des Pênières	Mme RISS Marie-Laure épouse CHAMEROY Arnaud	M. CHAMEROY Arnaud	16/12/1970	Montreuil sous Bois	7 Rue des Guenelles	89470	MONETEAU
399	Rapproché	24 18	24 18	Indivision	Les Chênes	Mme RISS Marie-Laure épouse CHAMEROY Arnaud	M. CHAMEROY Arnaud	16/12/1970	Montreuil sous Bois	7 Rue des Guenelles	89470	MONETEAU
415	Rapproché	108 52	108 52	Indivision	Les Grandes Vignes	Mme RISS Marie-Laure épouse CHAMEROY Arnaud	M. CHAMEROY Arnaud	16/12/1970	Montreuil sous Bois	7 Rue des Guenelles	89470	MONETEAU
345	Rapproché	03 15	03 15	Indivision	Le Bas des Pênières	Mme ROGNET Germaine Raymonde épouse GIRARDOT	M. GIRARDOT	27/08/1931	Auxerre	4 Rue du Nivernais	89470	MONETEAU
345	Rapproché	12 86	12 86	Indivision	Le Bas des Pênières	Mme ROGNET Germaine Raymonde épouse GIRARDOT	M. GIRARDOT	27/08/1931	Auxerre	4 Rue du Nivernais	89470	MONETEAU
401	Rapproché	13 02	13 02	Indivision	La Cote du Grand Fossé	Mme ROLLAND Marie-France Denise Renée épouse DETHAN Didier	M. DETHAN Didier	16/04/1954	Evreux	6 Chemin de la Vaux - Les Eries	89380	APPOIGNY
403	Rapproché	09 10	09 10	Indivision	La Cote du Grand Fossé	Mme ROLLAND Marie-France Denise Renée épouse DETHAN Didier	M. DETHAN Didier	16/04/1954	Evreux	6 Chemin de la Vaux - Les Eries	89380	APPOIGNY
405	Rapproché	00 04	00 04	Indivision	La Cote du Grand Fossé	Mme ROLLAND Marie-France Denise Renée épouse DETHAN Didier	M. DETHAN Didier	16/04/1954	Evreux	6 Chemin de la Vaux - Les Eries	89380	APPOIGNY
407	Rapproché	00 05	00 05	Indivision	La Cote du Grand Fossé	Mme ROLLAND Marie-France Denise Renée épouse DETHAN Didier	M. DETHAN Didier	16/04/1954	Evreux	6 Chemin de la Vaux - Les Eries	89380	APPOIGNY
409	Rapproché	00 05	00 05	Indivision	La Cote du Grand Fossé	Mme ROLLAND Marie-France Denise Renée épouse DETHAN Didier	M. DETHAN Didier	16/04/1954	Evreux	6 Chemin de la Vaux - Les Eries	89380	APPOIGNY

411	Rapproché	02 74	02 74	Indivision	La Cote du Grand Fossé	Mme ROLLAND Marie-France Denise Renée épouse DETHAN Didier	M. DETHAN Didier	16/04/1954	Evreux	6 Chemin de la Vaux - Les Bries	89380	APPOIGNY
413	Rapproché	11 36	11 36	Indivision	125 Route des Conches	Mme ROLLAND Marie-France Denise Renée épouse DETHAN Didier	M. DETHAN Didier	16/04/1954	Evreux	6 Chemin de la Vaux - Les Bries	89380	APPOIGNY
414	Rapproché	00 10	00 10	Indivision	125 Route des Conches	Mme ROLLAND Marie-France Denise Renée épouse DETHAN Didier	M. DETHAN Didier	16/04/1954	Evreux	6 Chemin de la Vaux - Les Bries	89380	APPOIGNY
243	Rapproché	20 02	20 02	Indivision	Les Chênes	Mme ROSA Lucette épouse PASSEY Guy	M. PASSEY Guy	21/10/1941	Flogny la Chapelle	25 Rue de Sommeville	89470	MONTEAU
228	Rapproché	02 77	02 77	Indivision	Les Chênes	Mme THIESSET Brigitte Dominique épouse DAWINT	M. DAWINT	10/05/1962	Nevers	15 Rue Charles Fontaine	02410	SAINTE GOSAIN
228	Rapproché	02 77	02 77	Indivision	Les Chênes	Mme THIESSET Marie-France épouse KLONOWSKI Jean	M. KLONOWSKI Jean	23/08/1952	Migennes	13 Rue de Meaux	02450	LA FERTE MILON
53	Rapproché	03 65	03 65	Indivision	La Cote du Grand Fossé	Mme TONNEUR Geneviève Yvonne Elisabeth épouse KRUM	M. KRUM	28/02/1927	Paris 18	Chez M. KRUM J.Yves 23 Rue Bisson	29900	CONCARNEAU
211	Rapproché	06 41	06 41	Indivision	Les Grandes Vignes	Mme TONNEUR Geneviève Yvonne Elisabeth épouse KRUM	M. KRUM	28/02/1927	Paris 18	Chez M. KRUM J.Yves 23 Rue Bisson	29900	CONCARNEAU
214	Rapproché	18 48	18 48	Indivision	Les Grandes Vignes	Mme TONNEUR Geneviève Yvonne Elisabeth épouse KRUM	M. KRUM	28/02/1927	Paris 18	Chez M. KRUM J.Yves 23 Rue Bisson	29900	CONCARNEAU
299	Rapproché	08 75	08 75	Indivision	le Bas des Fermières	Mme TONNEUR Geneviève Yvonne Elisabeth épouse KRUM	M. KRUM	28/02/1927	Paris 18	Chez M. KRUM J.Yves 23 Rue Bisson	29900	CONCARNEAU
53	Rapproché	03 65	03 65	Indivision	La Cote du Grand Fossé	Mme TONNEUR Suzanne Louise Claire épouse DUTISSEUIL Raymond	M. DUTISSEUIL Raymond	15/05/1929	Paris 10	Sommeville - Le Pont de Pierre	89470	MONTEAU
211	Rapproché	06 41	06 41	Indivision	Les Grandes Vignes	Mme TONNEUR Suzanne Louise Claire épouse DUTISSEUIL Raymond	M. DUTISSEUIL Raymond	15/05/1929	Paris 10	Sommeville - Le Pont de Pierre	89470	MONTEAU
214	Rapproché	18 48	18 48	Indivision	Les Grandes Vignes	Mme TONNEUR Suzanne Louise Claire épouse DUTISSEUIL Raymond	M. DUTISSEUIL Raymond	15/05/1929	Paris 10	Sommeville - Le Pont de Pierre	89470	MONTEAU
299	Rapproché	08 75	08 75	Indivision	le Bas des Fermières	Mme TONNEUR Suzanne Louise Claire épouse DUTISSEUIL Raymond	M. DUTISSEUIL Raymond	15/05/1929	Paris 10	Sommeville - Le Pont de Pierre	89470	MONTEAU
307	Rapproché	11 36	11 36	Indivision	Les Ferrrières	Mme TURPIN Catherine Renée Alberte épouse ROBERT Francis	M. ROBERT Francis	10/06/1950	Montéteau	3 Rue de la Gare	89470	MONTEAU
227	Rapproché	02 76	02 76	Propriétaire	Les Chênes	Mme VANDELDE Murielle Brigitte Solange épouse BULLUCCINI Claudio	M. BULLUCCINI Claudio	02/11/1953	Paris 14	29 Rue Lutèce	92160	ANTONY

274	Rapproché	03 60	03 60	Propriétaire	Le Bas des Perrières	Mme VANDEVELDE Murielle Eriette Solange épouse BELLUCCINI Claude	M. BELLUCCINI Claude	02/31/1953	Paris 14	29 Rue Lutèce	92160	ANTONY
167	Rapproché	19 10	19 10	Propriétaire	Les Calloux	SA SAFERE BOURGOGNE FRanche COMTE				11 Rue François Mitterand	21850	SAINT AFOLLINAIRE
189	Rapproché	16 48	16 48	Propriétaire	Les Grandes Vignes	SA SAFERE BOURGOGNE FRanche COMTE				11 Rue François Mitterand	21850	SAINT AFOLLINAIRE
241	Rapproché	08 30	08 30	Propriétaire	Les Chênes	SA SAFERE BOURGOGNE FRanche COMTE				11 Rue François Mitterand	21850	SAINT AFOLLINAIRE
246	Rapproché	10 87	10 87	Propriétaire	Les Chênes	SA SAFERE BOURGOGNE FRanche COMTE				11 Rue François Mitterand	21850	SAINT AFOLLINAIRE
283	Rapproché	09 64	09 64	Propriétaire	Le Bas des Perrières	SA SAFERE BOURGOGNE FRanche COMTE				11 Rue François Mitterand	21850	SAINT AFOLLINAIRE
308	Rapproché	04 18	04 18	Propriétaire	Les Perrières	SA SAFERE BOURGOGNE FRanche COMTE				11 Rue François Mitterand	21850	SAINT AFOLLINAIRE
309	Rapproché	08 15	08 15	Propriétaire	Les Perrières	SA SAFERE BOURGOGNE FRanche COMTE				11 Rue François Mitterand	21850	SAINT AFOLLINAIRE
317	Rapproché	15 02	15 02	Propriétaire	Les Perrières	SA SAFERE BOURGOGNE FRanche COMTE				11 Rue François Mitterand	21850	SAINT AFOLLINAIRE
67	Rapproché	05 51	05 51	Propriétaire	La Cote du Grand Fossé	SCI BEAU RIVAGE				105 Route des Conches	89470	MONTEAU
68	Rapproché	01 04	01 04	Propriétaire	107 Route des Conches	SCI BEAU RIVAGE				105 Route des Conches	89470	MONTEAU
352	Rapproché	15 37	15 37	Propriétaire	La Cote du Grand Fossé	SCI BEAU RIVAGE				105 Route des Conches	89470	MONTEAU
353	Rapproché	14 91	14 91	Propriétaire	La Cote du Grand Fossé	SCI BEAU RIVAGE				105 Route des Conches	89470	MONTEAU
70	Rapproché	04 05	04 05	Propriétaire	La Cote du Grand Fossé	SCI YAKALDIR				4 Avenue Charles De Gaulle	89000	AUXERRE
71	Rapproché	01 92	01 92	Propriétaire	113 Route des Conches	SCI YAKALDIR				4 Avenue Charles De Gaulle	89000	AUXERRE
72	Rapproché	13 50	13 50	Propriétaire	La Cote du Grand Fossé	SCI YAKALDIR				4 Avenue Charles De Gaulle	89000	AUXERRE

417	Rapproché	13 94	13 94	Propriétaire	La Cote du Grand Fossé	SCI YAKALDIR				4 Avenue Charles De Gaulle	89000	AUXERRE
419	Rapproché	51 44	51 44	Propriétaire	115 Route des Conches	SCI YAKALDIR				4 Avenue Charles De Gaulle	89000	AUXERRE
421	Rapproché	04 95	04 95	Indivision	115 Route des Conches	SCI YAKALDIR				4 Avenue Charles De Gaulle	89000	AUXERRE
MONTEAU, SECTION AT												
41	Rapproché	24 55	24 55	Propriétaire	Les Champs l'âne	Communauté de Communes d'Auxerre				Mairie - Place de l'Hôtel de Ville	89000	AUXERRE
144	Rapproché	03 32	03 32	Propriétaire	Les Champs l'âne	Communauté de Communes d'Auxerre				Mairie - Place de l'Hôtel de Ville	89000	AUXERRE
36	Rapproché	26 57	26 57	Emphytéote	Les Champs l'âne	Communauté de Communes d'Auxerre				Mairie - Place de l'Hôtel de Ville	89000	AUXERRE
37	Rapproché	24 04	24 04	Emphytéote	Les Champs l'âne	Communauté de Communes d'Auxerre				Mairie - Place de l'Hôtel de Ville	89000	AUXERRE
38	Rapproché	10 36	10 36	Emphytéote	Les Champs l'âne	Communauté de Communes d'Auxerre				Mairie - Place de l'Hôtel de Ville	89000	AUXERRE
39	Rapproché	13 98	13 98	Emphytéote	Les Champs l'âne	Communauté de Communes d'Auxerre				Mairie - Place de l'Hôtel de Ville	89000	AUXERRE
103	Rapproché	05 86	05 86	Propriétaire	Les Vignes des Cailloux	Communauté de Communes de Montéteau				Mairie - 8 Place de la Mairie	89470	MONTEAU
116	Rapproché	09 40	09 40	Propriétaire	Les Vignes des Cailloux	Communauté de Communes de Montéteau				Mairie - 8 Place de la Mairie	89470	MONTEAU
208	Rapproché	24 25	24 25	Indivision	Les Vignes des Cailloux	M. BARTHELEMY Christian Benjamin Marcel		11/07/1947	Migennes	3 Rue de la Coulemine	89000	FERRISVY
208	Rapproché	24 25	24 25	Indivision	Les Vignes des Cailloux	M. BARTHELEMY Gérard Pierre		09/12/1948	Auzoy	7 Chemin des Fauts Fossés	89113	CHARBUY
99	Rapproché	08 50	08 50	Propriétaire	Les Vignes des Cailloux	M. BERNARD Camille Amédée		30/03/1918	Voell et Giget	10 Sentier de la Fontaine Rose	89000	AUXERRE
243	Rapproché	26 62	26 62	Propriétaire	Les Vignes des Cailloux	M. BERNARD Camille Amédée		30/03/1918	Voell et Giget	10 Sentier de la Fontaine Rose	89000	AUXERRE

22	Rapproché	24 69	24 69	Indivision	Les Terres des Cailloux	M. CHAMEROY Arnaud Pierre Marcel	Mme RISS Marie-Laure épouse CHAMEROY Arnaud	20/08/1971	Auxerre	7 Rue des Guenelles	89470	MONETEAU
23	Rapproché	66 15	66 15	Indivision	Les Terres des Cailloux	M. CHAMEROY Arnaud Pierre Marcel	Mme RISS Marie-Laure épouse CHAMEROY Arnaud	20/08/1971	Auxerre	7 Rue des Guenelles	89470	MONETEAU
26	Rapproché	79 18	79 18	Indivision	Les Terres des Cailloux	M. CHAMEROY Arnaud Pierre Marcel	Mme RISS Marie-Laure épouse CHAMEROY Arnaud	20/08/1971	Auxerre	7 Rue des Guenelles	89470	MONETEAU
255	Rapproché	253 69	253 69	Indivision	Les Champs l'Ane	M. CHAMEROY Arnaud Pierre Marcel	Mme RISS Marie-Laure épouse CHAMEROY Arnaud	20/08/1971	Auxerre	7 Rue des Guenelles	89470	MONETEAU
54	Rapproché	59 77	59 77	Propriétaire	Les Champs l'Ane	M. CHAMEROY Arnaud Pierre Marcel		20/08/1971	Auxerre	7 Rue des Guenelles	89470	MONETEAU
247	Rapproché	07 79	07 79	Indivision	Les Vignes des Cailloux	M. CHAMEROY René		17/07/1956	Auxerre	Sougbres - 2 Rue des Hurdies	89470	MONETEAU
21	Rapproché	18 84	18 84	Propriétaire	Les Terres des Cailloux	M. CHAMEROY Lucken Bernard		17/12/1932	Monéteau	55 Rue de Seignelay	89470	MONETEAU
247	Rapproché	07 79	07 79	Indivision	Les Vignes des Cailloux	M. CHAMEROY Pascal		08/09/1959	Auxerre	Montreuche - 23 Rue de Sinotte	89250	VENOY
3	Rapproché	02 98	02 98	Non-Propriétaire	29 Rue Fernand Py	M. DUCROT Roland Louis Georges		17/09/1946	St Germain des Champs	238 Rue du 24 Août	89000	AUXERRE
4	Rapproché	06 24	06 24	Non-Propriétaire	Les Terres des Cailloux	M. DUCROT Roland Louis Georges		17/09/1946	St Germain des Champs	238 Rue du 24 Août	89000	AUXERRE
105	Rapproché	06 94	06 94	Propriétaire	Les Vignes des Cailloux	M. FOUSSARD René		?	?	Nouvelle Cité - Bât. 6	25200	GRAND-CHARMONT
206	Rapproché	26 41	26 41	Propriétaire	Les Vignes des Cailloux	M. FOUSSARD René		?	?	Nouvelle Cité - Bât. 6	25200	GRAND-CHARMONT
14	Rapproché	44 72	44 72	Propriétaire	Les Terres des Cailloux	M. GERDY Robert René Emmanuel		05/12/1937	St Germain des Champs	13 Rue de Sommeville	89470	MONETEAU
16	Rapproché	34 15	34 15	Propriétaire	Les Terres des Cailloux	M. GERDY Robert René Emmanuel		05/12/1937	St Germain des Champs	13 Rue de Sommeville	89470	MONETEAU
17	Rapproché	71 68	71 68	Propriétaire	Les Terres des Cailloux	M. GERDY Robert René Emmanuel		05/12/1937	St Germain des Champs	13 Rue de Sommeville	89470	MONETEAU
24	Rapproché	121 68	121 68	Propriétaire	Les Terres des Cailloux	M. GERDY Robert René Emmanuel		05/12/1937	St Germain des Champs	13 Rue de Sommeville	89470	MONETEAU

49	Rapproché	37 55	37 55	Propriétaire	Les Champs l'âne	M. GERDY Robert René Emmanuel		05/12/1937	St Germain des Champs	13 Rue de Sommeville	89470	MONTEAU
50	Rapproché	43 52	43 52	Indivision	Les Champs l'âne	M. GERDY Robert René Emmanuel	Mme GRENEAU Janine René épouse GERDY Robert	05/12/1937	St Germain des Champs	13 Rue de Sommeville	89470	MONTEAU
13	Rapproché	23 56	23 56	Indivision	Les Terres des Cailloux	M. GHYS Daniel Lucien Désiré		26/11/1949	Monéteau	8 Quai du Gué de la Baume	89250	GURGY
13	Rapproché	23 56	23 56	Indivision	Les Terres des Cailloux	M. GHYS Hédippe		18/05/1959	Auxerre	8 Rue de la Chalifarde	89250	CHAVVFS SUR YONNE
3	Rapproché	02 98	02 98	Indivision	29 Rue Fernand Py	M. GRES Maurice Jean	Mme COMMAILLES Suzanne Andrée Blanche épouse GRES Maurice	30/05/1943	Auxerre sur Oise	29 Rue Fernand Py	89470	MONTEAU
4	Rapproché	06 24	06 24	Indivision	Les Terres des Cailloux	M. GRES Maurice Jean	Mme COMMAILLES Suzanne Andrée Blanche épouse GRES Maurice	30/05/1943	Auxerre sur Oise	29 Rue Fernand Py	89470	MONTEAU
5	Rapproché	08 30	08 30	Indivision	Les Terres des Cailloux	M. GRES Maurice Jean	Mme COMMAILLES Suzanne Andrée Blanche épouse GRES Maurice	30/05/1943	Auxerre sur Oise	29 Rue Fernand Py	89470	MONTEAU
6	Rapproché	07 92	07 92	Indivision	Les Terres des Cailloux	M. GRES Maurice Jean	Mme COMMAILLES Suzanne Andrée Blanche épouse GRES Maurice	30/05/1943	Auxerre sur Oise	29 Rue Fernand Py	89470	MONTEAU
92	Rapproché	29 02	29 02	Propriétaire	Les Vignes des Cailloux	M. HANOT Jean Marie		28/01/1939	Etain	13 Rue du Président Kennedy	89600	SAINTE FLORENTINE
94	Rapproché	03 54	03 54	Propriétaire	Les Vignes des Cailloux	M. HANOT Jean Marie		28/01/1939	Etain	13 Rue du Président Kennedy	89600	SAINTE FLORENTINE
20	Rapproché	30 47	30 47	Indivision	Les Terres des Cailloux	M. LEBERT Claude Michel		10/11/1966	Chalon sur Marne	1 A Rue de la gare	89470	MONTEAU
20	Rapproché	30 47	30 47	Indivision	Les Terres des Cailloux	M. LEBERT Jacques Armand		11/11/1969	Monéteau	37 Rue Le Politoz	89310	SOMMECAISE
229	Rapproché	08 76	08 76	Indivision	Les Vignes des Cailloux	M. MENSIER Maurice Lucien Marceau		24/03/1938	Monéteau	20 Rue de la Zoue	89000	AUXERRE
229	Rapproché	08 76	08 76	Indivision	Les Vignes des Cailloux	M. MENSIER Pascal Jean Lucien		04/04/1968	Auxerre	15 Rue de Tabens Rodt	89290	AUGY
241	Rapproché	18 74	18 74	Indivision	Les Vignes des Cailloux	M. MERAT Bernard Jacky		16/03/1953	Mgennes	25 Rue des Vendanges - Les Bréandés	89000	FERRIGNY
249	Rapproché	08 74	08 74	Indivision	Les Vignes des Cailloux	M. MERAT Bernard Jacky		16/03/1953	Mgennes	25 Rue des Vendanges - Les Bréandés	89000	FERRIGNY

241	Rapproché	18 74	18 74	Indivision	Les Vignes des Cailloux	M. MERAT Robert Bernard		23/01/1952	Migennes	25 Rue des Vandanges - Les Bréandés	89000	FERRIGNY
249	Rapproché	08 74	08 74	Indivision	Les Vignes des Cailloux	M. MERAT Robert Bernard		23/01/1952	Migennes	25 Rue des Vandanges - Les Bréandés	89000	FERRIGNY
15	Rapproché	68 38	68 38	Indivision	Les Terres des Cailloux	M. RIMBERT André Claude	Mme LEBEAU Nelly Jocelyne épouse RIMBERT André	15/11/1956	Auxerre	22 Rue Fernand Py	89470	MONETEAU
19	Rapproché	58 96	58 96	Indivision	Les Terres des Cailloux	M. RIMBERT André Claude	Mme LEBEAU Nelly Jocelyne épouse RIMBERT André	15/11/1956	Auxerre	22 Rue Fernand Py	89470	MONETEAU
25	Rapproché	24 92	24 92	Indivision	Les Terres des Cailloux	M. RIMBERT André Claude	Mme LEBEAU Nelly Jocelyne épouse RIMBERT André	15/11/1956	Auxerre	22 Rue Fernand Py	89470	MONETEAU
32	Rapproché	03 27	03 27	Indivision	Les Champs l'âne	M. RIMBERT André Claude	Mme LEBEAU Nelly Jocelyne épouse RIMBERT André	15/11/1956	Auxerre	22 Rue Fernand Py	89470	MONETEAU
35	Rapproché	09 65	09 65	Indivision	Les Champs l'âne	M. RIMBERT André Claude	Mme LEBEAU Nelly Jocelyne épouse RIMBERT André	15/11/1956	Auxerre	22 Rue Fernand Py	89470	MONETEAU
42	Rapproché	12 74	12 74	Indivision	Les Champs l'âne	M. RIMBERT André Claude	Mme LEBEAU Nelly Jocelyne épouse RIMBERT André	15/11/1956	Auxerre	22 Rue Fernand Py	89470	MONETEAU
43	Rapproché	10 73	10 79	Indivision	Les Champs l'âne	M. RIMBERT André Claude	Mme LEBEAU Nelly Jocelyne épouse RIMBERT André	15/11/1956	Auxerre	22 Rue Fernand Py	89470	MONETEAU
48	Rapproché	2 03 50	2 03 50	Indivision	Les Champs l'âne	M. RIMBERT André Claude	Mme LEBEAU Nelly Jocelyne épouse RIMBERT André	15/11/1956	Auxerre	22 Rue Fernand Py	89470	MONETEAU
55	Rapproché	4 33 75	4 33 75	Indivision	Sous le Bois des Chesnes	M. RIMBERT André Claude	Mme LEBEAU Nelly Jocelyne épouse RIMBERT André	15/11/1956	Auxerre	22 Rue Fernand Py	89470	MONETEAU
58	Rapproché	7 60 70	7 60 70	Indivision	Sous le Bois des Chesnes	M. RIMBERT André Claude	Mme LEBEAU Nelly Jocelyne épouse RIMBERT André	15/11/1956	Auxerre	22 Rue Fernand Py	89470	MONETEAU
91	Rapproché	47 18	47 18	Indivision	Les Vignes des Cailloux	M. RIMBERT André Claude	Mme LEBEAU Nelly Jocelyne épouse RIMBERT André	15/11/1956	Auxerre	22 Rue Fernand Py	89470	MONETEAU
95	Rapproché	03 54	03 54	Indivision	Les Vignes des Cailloux	M. RIMBERT André Claude	Mme LEBEAU Nelly Jocelyne épouse RIMBERT André	15/11/1956	Auxerre	22 Rue Fernand Py	89470	MONETEAU
100	Rapproché	04 04	04 04	Indivision	Les Vignes des Cailloux	M. RIMBERT André Claude	Mme LEBEAU Nelly Jocelyne épouse RIMBERT André	15/11/1956	Auxerre	22 Rue Fernand Py	89470	MONETEAU
108	Rapproché	24 53	24 53	Indivision	Les Vignes des Cailloux	M. RIMBERT André Claude	Mme LEBEAU Nelly Jocelyne épouse RIMBERT André	15/11/1956	Auxerre	22 Rue Fernand Py	89470	MONETEAU

163	Rapproché	26 55	26 55	Indivision	Les Champs l'Ane	M. RIMBERT André Claude	Mme LEBEAU Nelly Jocelyne épouse RIMBERT André	15/11/1956	Auxerre	22 Rue Fernand Py	89470	MONTEAU
167	Rapproché	32 12	32 12	Indivision	Les Terras des Cailloux	M. RIMBERT André Claude	Mme LEBEAU Nelly Jocelyne épouse RIMBERT André	15/11/1956	Auxerre	22 Rue Fernand Py	89470	MONTEAU
168	Rapproché	18 59	18 59	Indivision	Les Terras des Cailloux	M. RIMBERT André Claude	Mme LEBEAU Nelly Jocelyne épouse RIMBERT André	15/11/1956	Auxerre	22 Rue Fernand Py	89470	MONTEAU
194	Rapproché	04 21	04 21	Indivision	Les Vignes des Cailloux	M. RIMBERT André Claude	Mme LEBEAU Nelly Jocelyne épouse RIMBERT André	15/11/1956	Auxerre	22 Rue Fernand Py	89470	MONTEAU
225	Rapproché	13 81	13 81	Indivision	Les Vignes des Cailloux	M. RIMBERT André Claude	Mme LEBEAU Nelly Jocelyne épouse RIMBERT André	15/11/1956	Auxerre	22 Rue Fernand Py	89470	MONTEAU
97	Rapproché	09 28	09 28	Indivision	Les Vignes des Cailloux	M. RIMBERT Armand Robert	Mme BON Colette Denise épouse RIMBERT Armand	05/08/1932	Monéteau	6 X Rue du Puits	89470	MONTEAU
101	Rapproché	08 26	08 26	Indivision	Les Vignes des Cailloux	M. RIMBERT Armand Robert	Mme BON Colette Denise épouse RIMBERT Armand	05/08/1932	Monéteau	6 X Rue du Puits	89470	MONTEAU
111	Rapproché	08 25	08 25	Indivision	Les Vignes des Cailloux	M. RIMBERT Armand Robert	Mme BON Colette Denise épouse RIMBERT Armand	05/08/1932	Monéteau	6 X Rue du Puits	89470	MONTEAU
143	Rapproché	09 29	09 29	Indivision	Les Vignes des Cailloux	M. RIMBERT Armand Robert	Mme BON Colette Denise épouse RIMBERT Armand	05/08/1932	Monéteau	6 X Rue du Puits	89470	MONTEAU
148	Rapproché	13 20	13 20	Indivision	Les Champs l'Ane	M. RIMBERT Armand Robert	Mme BON Colette Denise épouse RIMBERT Armand	05/08/1932	Monéteau	6 X Rue du Puits	89470	MONTEAU
16	Rapproché	26 57	26 57	Indivision	Les Champs l'Ane	M. RIMBERT Armand Robert	Mme BON Colette Denise épouse RIMBERT Armand	05/08/1932	Monéteau	6 X Rue du Puits	89470	MONTEAU
37	Rapproché	24 04	24 04	Indivision	Les Champs l'Ane	M. RIMBERT Armand Robert	Mme BON Colette Denise épouse RIMBERT Armand	05/08/1932	Monéteau	6 X Rue du Puits	89470	MONTEAU
112	Rapproché	40 66	40 66	Propriétaire	Les Vignes des Cailloux	M. ROBIN Daniel François		08/05/1950	Monéteau	11 Rue Jules Ferry	58640	VARENNES VAUZELLES
113	Rapproché	10 59	10 59	Propriétaire	Les Vignes des Cailloux	M. ROBIN Daniel François		08/05/1950	Monéteau	11 Rue Jules Ferry	58640	VARENNES VAUZELLES
114	Rapproché	09 72	09 72	Propriétaire	Les Vignes des Cailloux	M. ROBIN Daniel François		08/05/1950	Monéteau	11 Rue Jules Ferry	58640	VARENNES VAUZELLES
115	Rapproché	18 47	18 47	Propriétaire	Les Vignes des Cailloux	M. ROBIN Daniel François		08/05/1950	Monéteau	11 Rue Jules Ferry	58640	VARENNES VAUZELLES

117	Rapproché	09 24	09 24	Propriétaire	Les Vignes des Cailloux	M. ROBIN Daniel François		08/05/1950	Monéteau	11 Rue Jules Ferry	56640	VARENNES VAUZELLES
118	Rapproché	10 55	10 55	Propriétaire	Les Vignes des Cailloux	M. ROBIN Daniel François		08/05/1950	Monéteau	11 Rue Jules Ferry	56640	VARENNES VAUZELLES
119	Rapproché	10 01	10 01	Propriétaire	Les Vignes des Cailloux	M. ROBIN Daniel François		08/05/1950	Monéteau	11 Rue Jules Ferry	56640	VARENNES VAUZELLES
120	Rapproché	20 22	20 22	Propriétaire	Les Vignes des Cailloux	M. ROBIN Daniel François		08/05/1950	Monéteau	11 Rue Jules Ferry	56640	VARENNES VAUZELLES
163	Rapproché	09 55	09 55	Propriétaire	Les Terres des Cailloux	M. ROBIN Daniel François		08/05/1950	Monéteau	11 Rue Jules Ferry	56640	VARENNES VAUZELLES
164	Rapproché	07 61	07 61	Propriétaire	Les Terres des Cailloux	M. ROBIN Daniel François		08/05/1950	Monéteau	11 Rue Jules Ferry	56640	VARENNES VAUZELLES
190	Rapproché	2 15 18	2 15 18	Propriétaire	Les Vignes des Cailloux	M. ROBIN Daniel François		08/05/1950	Monéteau	11 Rue Jules Ferry	56640	VARENNES VAUZELLES
12	Rapproché	25 08	25 08	Propriétaire	Les Terres des Cailloux	M. ROBIN Daniel François		08/05/1950	Monéteau	11 Rue Jules Ferry	56640	VARENNES VAUZELLES
197	Rapproché	20 99	20 99	Propriétaire	Les Terres des Cailloux	M. ROBIN Michel Bernard		21/08/1948	Monéteau	11 Rue André Maginot	91400	ORSAY
200	Rapproché	01 59	01 59	Propriétaire	Les Terres des Cailloux	M. ROBIN Michel Bernard		21/08/1948	Monéteau	11 Rue André Maginot	91400	ORSAY
203	Rapproché	04 35	04 35	Propriétaire	Les Terres des Cailloux	M. ROBIN Michel Bernard		21/08/1948	Monéteau	11 Rue André Maginot	91400	ORSAY
213	Rapproché	23 14	23 14	Propriétaire	Les Terres des Cailloux	M. ROBIN Michel Bernard		21/08/1948	Monéteau	11 Rue André Maginot	91400	ORSAY
215	Rapproché	21 90	21 90	Propriétaire	Les Terres des Cailloux	M. ROBIN Michel Bernard		21/08/1948	Monéteau	11 Rue André Maginot	91400	ORSAY
98	Rapproché	2 90 95	2 90 95	Indivision	Les Vignes des Cailloux	M. ROBIN Yves François Paul		22/06/1977	Nevers	Fly	58210	MARCY
104	Rapproché	06 67	06 67	Propriétaire	Les Vignes des Cailloux	M. SACQUET Michel Roger		09/10/1923	Migennes	88 Avenue Jean Jaurès	89400	MIGENNES
171	Rapproché	17 14	17 14	Propriétaire	Les Terres des Cailloux	M. SACQUET Michel Roger		09/10/1923	Migennes	88 Avenue Jean Jaurès	89400	MIGENNES

47	Rapproché	07 32	07 32	Indivision	Les Champs l'Ané	M. SAUNIER Pémil		05/04/1933	Lyon 8	51 Impasse du Chirat	69480	POUVIERS
47	Rapproché	07 32	07 32	Indivision	Les Champs l'Ané	M. SAUNIER Renaud		09/09/1978	Lyon	15 Rue de la Tour d'Auvergne	75009	PARIS
56	Rapproché	1 05 95	1 05 95	Propriétaire	Sous le Bois des Chesnez	Melle GUILLET Marie Claire Marcelline		15/09/1921	Monéteau	Les Chesnez	89000	AUXERRE
57	Rapproché	88 60	88 60	Propriétaire	Sous le Bois des Chesnez	Melle GUILLET Marie Claire Marcelline		15/09/1921	Monéteau	Les Chesnez	89000	AUXERRE
59	Rapproché	3 03 18	3 03 18	Propriétaire	Sous le Bois des Chesnez	Melle GUILLET Marie Claire Marcelline		15/09/1921	Monéteau	Les Chesnez	89000	AUXERRE
60	Rapproché	26 23 75	26 23 75	Propriétaire	Bois des Chesnez	Melle GUILLET Marie Claire Marcelline		15/09/1921	Monéteau	Les Chesnez	89000	AUXERRE
63	Rapproché	1 42 20	1 42 20	Propriétaire	Les Chesnez	Melle GUILLET Marie Claire Marcelline		15/09/1921	Monéteau	Les Chesnez	89000	AUXERRE
64	Rapproché	4 52 50	4 52 50	Propriétaire	Les Chesnez	Melle GUILLET Marie Claire Marcelline		15/09/1921	Monéteau	Les Chesnez	89000	AUXERRE
65	Rapproché	54 10	54 10	Propriétaire	Les Chesnez	Melle GUILLET Marie Claire Marcelline		15/09/1921	Monéteau	Les Chesnez	89000	AUXERRE
66	Rapproché	3 67 60	3 67 60	Propriétaire	Les Chesnez	Melle GUILLET Marie Claire Marcelline		15/09/1921	Monéteau	Les Chesnez	89000	AUXERRE
67	Rapproché	2 90 85	2 90 85	Propriétaire	Les Chesnez	Melle GUILLET Marie Claire Marcelline		15/09/1921	Monéteau	Les Chesnez	89000	AUXERRE
69	Rapproché	2 56 40	2 56 40	Propriétaire	Les Chesnez	Melle GUILLET Marie Claire Marcelline		15/09/1921	Monéteau	Les Chesnez	89000	AUXERRE
711	Rapproché	73 60	73 60	Propriétaire	Les Vignes des Celloux	Melle GUILLET Marie Claire Marcelline		15/09/1921	Monéteau	Les Chesnez	89000	AUXERRE
250	Rapproché	07 79	07 79	Propriétaire	31 Rue Fernand Py	Melle MARTINEZ Adélaïde Carmen Odette		12/08/1972	Auxerre	27 Rue Fernand Py	89470	MONTEAU
229	Rapproché	08 76	08 76	Indivision	Les Vignes des Celloux	Melle MENISSIER Magali		22/10/1973	Auxerre	12 Impasse de l'Arche	89380	AUGY
58	Rapproché	2 90 55	2 90 55	Indivision	Les Vignes des Celloux	Melle FORBIN Anne Danièle		02/06/1974	Nevers	3 Rue William Shakespeare	78280	GUYANCOURT

26	Rapproché	25095	25095	Indivision	Les Vignes des Cailloux	Melle ROBIN Claire Dominique		24/09/1980	Nevers	11 Rue Jules Ferry	58640	VARENNES VAUZELLES
27	Rapproché	2677	2677	Propriétaire	Les Champs l'Ane	Melle ROBIN Paulette Denise		16/01/1946	Monétou	17 rue des Nouettes	75015	PARIS
28	Rapproché	2027	2027	Propriétaire	Les Champs l'Ane	Melle ROBIN Paulette Denise		16/01/1946	Monétou	17 rue des Nouettes	75015	PARIS
29	Rapproché	1570	1570	Propriétaire	Les Champs l'Ane	Melle ROBIN Paulette Denise		16/01/1946	Monétou	17 rue des Nouettes	75015	PARIS
30	Rapproché	47488	47488	Propriétaire	Les Champs l'Ane	Melle ROBIN Paulette Denise		16/01/1946	Monétou	17 rue des Nouettes	75015	PARIS
31	Rapproché	4822	4822	Propriétaire	Les Champs l'Ane	Melle ROBIN Paulette Denise		16/01/1946	Monétou	17 rue des Nouettes	75015	PARIS
33	Rapproché	0875	0875	Propriétaire	Les Champs l'Ane	Melle ROBIN Paulette Denise		16/01/1946	Monétou	17 rue des Nouettes	75015	PARIS
34	Rapproché	1233	1233	Propriétaire	Les Champs l'Ane	Melle ROBIN Paulette Denise		16/01/1946	Monétou	17 rue des Nouettes	75015	PARIS
40	Rapproché	2703	2703	Propriétaire	Les Champs l'Ane	Melle ROBIN Paulette Denise		16/01/1946	Monétou	17 rue des Nouettes	75015	PARIS
93	Rapproché	0972	0972	Propriétaire	Les Vignes des Cailloux	Melle ROBIN Paulette Denise		16/01/1946	Monétou	17 rue des Nouettes	75015	PARIS
105	Rapproché	4077	4077	Propriétaire	Les Vignes des Cailloux	Melle ROBIN Paulette Denise		16/01/1946	Monétou	17 rue des Nouettes	75015	PARIS
107	Rapproché	1932	1932	Propriétaire	Les Vignes des Cailloux	Melle ROBIN Paulette Denise		16/01/1946	Monétou	17 rue des Nouettes	75015	PARIS
109	Rapproché	1238	1238	Propriétaire	Les Vignes des Cailloux	Melle ROBIN Paulette Denise		16/01/1946	Monétou	17 rue des Nouettes	75015	PARIS
110	Rapproché	1280	1280	Propriétaire	Les Vignes des Cailloux	Melle ROBIN Paulette Denise		16/01/1946	Monétou	17 rue des Nouettes	75015	PARIS
38	Rapproché	1036	1036	Propriétaire	Les Champs l'Ane	Melle ROBIN Paulette Denise		16/01/1946	Monétou	17 rue des Nouettes	75015	PARIS
39	Rapproché	1398	1398	Propriétaire	Les Champs l'Ane	Melle ROBIN Paulette Denise		16/01/1946	Monétou	17 rue des Nouettes	75015	PARIS

47	Rapproché	07 32	07 32	Indivision	Les Champs l'Ane	Mlle SAUNIER Corinne		30/04/1956	Auxerre	14 Rue Fernand Py	89470	MONTEAU
47	Rapproché	07 32	07 32	Indivision	Les Champs l'Ane	Mlle SAUNIER Eugénie		06/11/1992	Lyon 8	123 Avenue du Maréchal de Saxe	69003	LYON
204	Rapproché	00 85	00 86	Propriétaire	Les Vignes des Cailloux	Ministère de l'Équipement, du Logement, des Transports et du Tourisme				3 Rue Monge	89000	AUXERRE
219	Rapproché	17 35	17 38	Propriétaire	Les Vignes des Cailloux	Mme ANDRE Raymonde Rolande épouse DUMONT Pierre	M. DUMONT Pierre	09/07/1922	Charbay	50 Grande Rue	89380	APPOIGNY
208	Rapproché	24 25	24 25	Indivision	Les Vignes des Cailloux	Mme BARTHELEMY Monique Marie Germaine épouse MARTIN Christian	M. MARTIN Christian	07/09/1950	Auyg	12 Rue d'Auvergne	89470	MONTEAU
208	Rapproché	24 25	24 25	Indivision	Les Vignes des Cailloux	Mme BIANCHI Lina épouse BARTHELEMY	M. BARTHELEMY	01/05/1914	Italie	7 Rue Clément Ader	89000	AUXERRE
47	Rapproché	07 32	07 32	Indivision	Les Champs l'Ane	Mme BITEUR Christiane épouse SAUNIER	M. SAUNIER	31/01/1928	Monteau	14 Rue Fernand Py	89470	MONTEAU
77	Rapproché	11 02	11 02	Indivision	Les Vignes des Cailloux	Mme BŒUF Josette Renée épouse JOLY-JUVENTON Guy	M. JOLY-JUMENTON Guy	11/06/1932	Appoigny	16 Allée de l'Oseraie	94200	FRESNES
97	Rapproché	09 28	09 28	Indivision	Les Vignes des Cailloux	Mme BON Colette Denise épouse RIVEERT Armand	M. RIVEERT Armand	12/02/1935	Migé	6 X Rue du Puits	89470	MONTEAU
101	Rapproché	08 26	08 26	Indivision	Les Vignes des Cailloux	Mme BON Colette Denise épouse RIVEERT Armand	M. RIVEERT Armand	12/02/1935	Migé	6 X Rue du Puits	89470	MONTEAU
111	Rapproché	08 25	08 25	Indivision	Les Vignes des Cailloux	Mme BON Colette Denise épouse RIVEERT Armand	M. RIVEERT Armand	12/02/1935	Migé	6 X Rue du Puits	89470	MONTEAU
143	Rapproché	09 29	09 29	Indivision	Les Vignes des Cailloux	Mme BON Colette Denise épouse RIVEERT Armand	M. RIVEERT Armand	12/02/1935	Migé	6 X Rue du Puits	89470	MONTEAU
148	Rapproché	13 20	13 20	Indivision	Les Champs l'Ane	Mme BON Colette Denise épouse RIVEERT Armand	M. RIVEERT Armand	12/02/1935	Migé	6 X Rue du Puits	89470	MONTEAU
36	Rapproché	26 57	26 57	Indivision	Les Champs l'Ane	Mme BON Colette Denise épouse RIVEERT Armand	M. RIVEERT Armand	12/02/1935	Migé	6 X Rue du Puits	89470	MONTEAU
37	Rapproché	24 04	24 04	Indivision	Les Champs l'Ane	Mme BON Colette Denise épouse RIVEERT Armand	M. RIVEERT Armand	12/02/1935	Migé	6 X Rue du Puits	89470	MONTEAU
56	Rapproché	07 65	07 65	Propriétaire	Les Vignes des Cailloux	Mme CALMUS Jacqueline épouse GONZALEZ Adolfo	M. GONZALEZ Adolfo	29/01/1943	Perrigny	18 Rue de l'Église	89000	PERRIGNY

3	Rapproché	02 98	02 98	Indivision	29 Rue Fernand Py	Mme COMMAILLES Suzanne Andrée Blanche épouse GRES Maurice	M. GRES Maurice	05/08/1925	St Germain des Champs	29 Rue Fernand Py	89470	MONTEAU
4	Rapproché	06 24	06 24	Indivision	Les Terres des Celloux	Mme COMMAILLES Suzanne Andrée Blanche épouse GRES Maurice	M. GRES Maurice	05/08/1925	St Germain des Champs	29 Rue Fernand Py	89470	MONTEAU
3	Rapproché	08 30	08 30	Indivision	Les Terres des Celloux	Mme COMMAILLES Suzanne Andrée Blanche épouse GRES Maurice	M. GRES Maurice	05/08/1925	St Germain des Champs	29 Rue Fernand Py	89470	MONTEAU
6	Rapproché	07 92	07 92	Indivision	Les Terres des Celloux	Mme COMMAILLES Suzanne Andrée Blanche épouse GRES Maurice	M. GRES Maurice	05/08/1925	St Germain des Champs	29 Rue Fernand Py	89470	MONTEAU
46	Rapproché	07 02	07 02	Propriétaire	Les Champs l'Arce	Mme CORVAISIER Yvonne Germaine épouse BOUSSAULT Maurice	M BOUSSAULT Maurice	13/05/1899	?	57 Avenue du Général Leferec	95150	BEAUCHAMP
50	Rapproché	43 52	43 52	Indivision	Les Champs l'Arce	Mme CRENEAU Jeanine Renée épouse GERDY Robert	M. GERDY Robert	04/03/1937	Chassy	13 Rue de Sommeville	89470	MONTEAU
77	Rapproché	11 02	11 02	Indivision	Les Vignes des Celloux	Mme DESCHAMPS Rose Hélène épouse BCEUF René	M. BCEUF René	25/10/1912	Appoligny	1 Avenue de la Division Leferec	94280	FRESNES
227	Rapproché	17 05	17 05	Propriétaire	Les Vignes des Celloux	Mme DULIEU Eliane Dominique épouse FATA Christian	M. FATA Christian	08/08/1955	Choisy le Roi	46 Rue de la Grande aux Moines	79400	SAINTE MARIE L'ECOLE
239	Rapproché	19 98	19 98	Propriétaire	Les Vignes des Celloux	Mme DULIEU Eliane Dominique épouse FATA Christian	M. FATA Christian	08/08/1955	Choisy le Roi	46 Rue de la Grande aux Moines	79400	SAINTE MARIE L'ECOLE
50	Rapproché	43 52	43 52	Nu-Propriétaire	Les Champs l'Arce	Mme GERDY Cécile Emmanuelle épouse JACQUEMIER François	M. JACQUEMIER François	03/03/1970	Auxerre	11 Impasse Pavel	34830	JACOU
13	Rapproché	23 56	23 56	Indivision	Les Terres des Celloux	Mme GHYS Chantal Annie épouse COURTOT Serge	M. COURTOT Serge	16/09/1952	Monteau	6 Allée de la Chapelle	92140	CLAMART
20	Rapproché	30 47	30 47	Usufruitier	Les Terres des Celloux	Mme GUILBERT Françoise Odette Marthe épouse LEBERT	M. LEBERT	05/06/1944	Chalon sur Saône	4 Rue Victor Hugo	37380	REUGNY
47	Rapproché	07 32	07 32	Indivision	Les Champs l'Arce	Mme HOUSIAT Joëlle Andrée épouse SALNIER	M. SALNIER	14/07/1951	Villeneuve sur Yonne	51 Impasse du Christ	69480	FOUVIERS
221	Rapproché	06 74	06 74	Propriétaire	Les Vignes des Celloux	Mme JEANNOT Cécile épouse CALANDRE Albert	M. CALANDRE Albert	?	?	2 Place de l'Église	89470	MONTEAU
15	Rapproché	68 38	68 38	Indivision	Les Terres des Celloux	Mme LEBEAU Nelly Jocelyne épouse RIMBERT André	M. RIMBERT André Claude	08/06/1957	Auxerre	22 Rue Fernand Py	89470	MONTEAU
19	Rapproché	58 96	58 96	Indivision	Les Terres des Celloux	Mme LEBEAU Nelly Jocelyne épouse RIMBERT André	M. RIMBERT André Claude	08/06/1957	Auxerre	22 Rue Fernand Py	89470	MONTEAU

25	Rapproché	24 92	24 92	Indivision	Les Terrés des Cailloux	Mme LEBEAU Nelly Jocelyne épouse RIMBERT André	M. RIMBERT André Claude	08/06/1957	Auxerre	22 Rue Fernand Py	89470	MONETEAU
32	Rapproché	03 27	03 27	Indivision	Les Champs l'âne	Mme LEBEAU Nelly Jocelyne épouse RIMBERT André	M. RIMBERT André Claude	08/06/1957	Auxerre	22 Rue Fernand Py	89470	MONETEAU
35	Rapproché	09 65	09 65	Indivision	Les Champs l'âne	Mme LEBEAU Nelly Jocelyne épouse RIMBERT André	M. RIMBERT André Claude	08/06/1957	Auxerre	22 Rue Fernand Py	89470	MONETEAU
42	Rapproché	32 74	32 74	Indivision	Les Champs l'âne	Mme LEBEAU Nelly Jocelyne épouse RIMBERT André	M. RIMBERT André Claude	08/06/1957	Auxerre	22 Rue Fernand Py	89470	MONETEAU
43	Rapproché	10 79	10 79	Indivision	Les Champs l'âne	Mme LEBEAU Nelly Jocelyne épouse RIMBERT André	M. RIMBERT André Claude	08/06/1957	Auxerre	22 Rue Fernand Py	89470	MONETEAU
44	Rapproché	2 03 50	2 03 50	Indivision	Les Champs l'âne	Mme LEBEAU Nelly Jocelyne épouse RIMBERT André	M. RIMBERT André Claude	08/06/1957	Auxerre	22 Rue Fernand Py	89470	MONETEAU
55	Rapproché	4 33 75	4 33 75	Indivision	Sous le Bois des Chesnes	Mme LEBEAU Nelly Jocelyne épouse RIMBERT André	M. RIMBERT André Claude	08/06/1957	Auxerre	22 Rue Fernand Py	89470	MONETEAU
58	Rapproché	7 60 70	7 60 70	Indivision	Sous le Bois des Chesnes	Mme LEBEAU Nelly Jocelyne épouse RIMBERT André	M. RIMBERT André Claude	08/06/1957	Auxerre	22 Rue Fernand Py	89470	MONETEAU
91	Rapproché	47 18	47 18	Indivision	Les Vignes des Cailloux	Mme LEBEAU Nelly Jocelyne épouse RIMBERT André	M. RIMBERT André Claude	08/06/1957	Auxerre	22 Rue Fernand Py	89470	MONETEAU
95	Rapproché	03 54	03 54	Indivision	Les Vignes des Cailloux	Mme LEBEAU Nelly Jocelyne épouse RIMBERT André	M. RIMBERT André Claude	08/06/1957	Auxerre	22 Rue Fernand Py	89470	MONETEAU
100	Rapproché	04 04	04 04	Indivision	Les Vignes des Cailloux	Mme LEBEAU Nelly Jocelyne épouse RIMBERT André	M. RIMBERT André Claude	08/06/1957	Auxerre	22 Rue Fernand Py	89470	MONETEAU
108	Rapproché	24 53	24 53	Indivision	Les Vignes des Cailloux	Mme LEBEAU Nelly Jocelyne épouse RIMBERT André	M. RIMBERT André Claude	08/06/1957	Auxerre	22 Rue Fernand Py	89470	MONETEAU
149	Rapproché	26 55	26 55	Indivision	Les Champs l'âne	Mme LEBEAU Nelly Jocelyne épouse RIMBERT André	M. RIMBERT André Claude	08/06/1957	Auxerre	22 Rue Fernand Py	89470	MONETEAU
167	Rapproché	32 12	32 12	Indivision	Les Terrés des Cailloux	Mme LEBEAU Nelly Jocelyne épouse RIMBERT André	M. RIMBERT André Claude	08/06/1957	Auxerre	22 Rue Fernand Py	89470	MONETEAU
168	Rapproché	18 59	18 59	Indivision	Les Terrés des Cailloux	Mme LEBEAU Nelly Jocelyne épouse RIMBERT André	M. RIMBERT André Claude	08/06/1957	Auxerre	22 Rue Fernand Py	89470	MONETEAU
194	Rapproché	04 21	04 21	Indivision	Les Vignes des Cailloux	Mme LEBEAU Nelly Jocelyne épouse RIMBERT André	M. RIMBERT André Claude	08/06/1957	Auxerre	22 Rue Fernand Py	89470	MONETEAU

225	Rapproché	13 81	13 81	Indivision	Les Vignes des Cailloux	Mme LEBEAU Nelly Jocelyne épouse RIVBERT André	M. RIVBERT André Claude	08/06/1957	Auxerre	22 Rue Fernand Py	85470	MONTEAU
20	Rapproché	30 47	30 47	Indivision	Les Terres des Cailloux	Mme LEBERT Hélène Léontine épouse VOUNIKOGLOU David	M. VOUNIKOGLOU David	19/03/1973	Montréal	Les Haies	53370	GESVRES
20	Rapproché	30 47	30 47	Indivision	Les Terres des Cailloux	Mme LEBERT Josiane Suzanne Marcelle épouse KRAGERMAN Frédéric	M. KRAGERMAN Frédéric	16/01/1976	Montréal	10 B Rue de la Tulierie	83320	TREIL SUR VANNE
223	Rapproché	08 76	08 76	Indivision	Les Vignes des Cailloux	Mme MENISSIER Colette Lucie épouse HEUDELOT Henri	M. HEUDELOT Henri	08/01/1940	Chablis	1 Rue Denis Papin	66700	ANGELES SURMER
231	Rapproché	18 74	18 74	Indivision	Les Vignes des Cailloux	Mme MERAT Nicole Josiane épouse GROSSIER Jean-Michel	M. GROSSIER Jean-Michel	06/12/1949	Mignennes	39 Rue des Alouettes	83470	MONTEAU
249	Rapproché	08 74	08 74	Indivision	Les Vignes des Cailloux	Mme MERAT Nicole Josiane épouse GROSSIER Jean-Michel	M. GROSSIER Jean-Michel	06/12/1949	Mignennes	39 Rue des Alouettes	83470	MONTEAU
13	Rapproché	23 56	23 56	Indivision	Les Terres des Cailloux	Mme PENNEQUIN Juliette Anais épouse GHYS	M. GHYS	28/03/1928	Font-à-Vendin	11 Quai du Grâ de la Baume	89250	GURGY
22	Rapproché	24 69	24 69	Indivision	Les Terres des Cailloux	Mme RISS Marie-Laure épouse CHAMEROY Arnaud	M. CHAMEROY Arnaud	16/12/1970	Montreuil sous Bois	7 Rue des Guenelles	89470	MONTEAU
23	Rapproché	66 15	66 15	Indivision	Les Terres des Cailloux	Mme RISS Marie-Laure épouse CHAMEROY Arnaud	M. CHAMEROY Arnaud	16/12/1970	Montreuil sous Bois	7 Rue des Guenelles	89470	MONTEAU
26	Rapproché	79 18	79 18	Indivision	Les Terres des Cailloux	Mme RISS Marie-Laure épouse CHAMEROY Arnaud	M. CHAMEROY Arnaud	16/12/1970	Montreuil sous Bois	7 Rue des Guenelles	89470	MONTEAU
256	Rapproché	2 53 60	2 53 60	Indivision	Les Champs Fâne	Mme RISS Marie-Laure épouse CHAMEROY Arnaud	M. CHAMEROY Arnaud	16/12/1970	Montreuil sous Bois	7 Rue des Guenelles	89470	MONTEAU
18	Rapproché	33 50	33 50	Indivision	Les Terres des Cailloux	Mme TONNELIER Geneviève Yvonne Elisabeth épouse KRUM	M. KRUM	28/02/1927	Paris 18	Chez M. KRUM J.Yves 23 Rue Bisson	25900	CONCARNEAU
231	Rapproché	47 77	47 77	Indivision	Les Vignes des Cailloux	Mme TONNELIER Geneviève Yvonne Elisabeth épouse KRUM	M. KRUM	28/02/1927	Paris 18	Chez M. KRUM J.Yves 23 Rue Bisson	25900	CONCARNEAU
18	Rapproché	33 50	33 50	Indivision	Les Terres des Cailloux	Mme TONNELIER Suzanne Louise Claire épouse DUTISSEUIL Raymond	M. DUTISSEUIL Raymond	15/05/1929	Paris 10	Sommeville - Le Font de Pierre	89470	MONTEAU
231	Rapproché	47 77	47 77	Indivision	Les Vignes des Cailloux	Mme TONNELIER Suzanne Louise Claire épouse DUTISSEUIL Raymond	M. DUTISSEUIL Raymond	15/05/1929	Paris 10	Sommeville - Le Font de Pierre	89470	MONTEAU
102	Rapproché	08 26	08 26	Propriétaire	Les Vignes des Cailloux	SASAFERE BOURGOGNE FRANCHÉ COMTE				11 Rue François Mitterand	21850	SAINT AFOLLINAIRE

186	Rapproché	06 00	06 00	Propriétaire	Les Terras des Cailloux	SCI SOMVADE				27 Rue Fernand Py	89470	MONTEAU
188	Rapproché	05 87	05 87	Propriétaire	27 Rue Fernand Py	SCI SOMVADE				27 Rue Fernand Py	89470	MONTEAU
MONTEAU, SECTION AW												
238	Rapproché	06 74	06 74	Propriétaire	19 Rue Fernand Py	M. BARRIAULT Pierre Yvon		25/07/1952	Sens	19 Rue Fernand Py	89470	MONTEAU
84	Rapproché	10 70	10 70	Propriétaire	6 Rue des Perrières	M. BOURAXADI Ali		27/07/1944	Maroc	6 Rue des Perrières	89470	MONTEAU
234	Rapproché	09 12	09 12	Indivision	65 Rue de Sommeville	M. DELORME Guy Paul René	Mme GARDT Francine Michele épouse DELORME Guy	26/04/1956	Igouande	65 Rue de Sommeville	89470	MONTEAU
77	Rapproché	05 59	05 59	Indivision	16 Rue des Ferrières	M. DEFETASSE Pascal Claude		04/10/1961	Auxerre	35 Rue du Monument	78270	LIMETZ-VILLEZ
186	Rapproché	05 00	05 00	Indivision	Sommeville	M. DEFETASSE Pascal Claude		04/10/1961	Auxerre	35 Rue du Monument	78270	LIMETZ-VILLEZ
71	Rapproché	08 10	08 10	Propriétaire	Sommeville	M. DUFOUR Gilbert Léon Hubert		13/06/1967	Auxerre	15 Rue Fernand Py	89470	MONTEAU
58	Rapproché	06 33	06 33	Propriétaire	61 Rue de Sommeville	M. FRANÉY Stéphane Maxime		26/05/1971	Tonnerre	Par FRANÉY Sandrine Route de Merry	89230	MONTIGNY LA RESLE
231	Rapproché	00 84	00 84	Propriétaire	Sommeville	M. FRANÉY Stéphane Maxime		13/05/1971	Tonnerre	Par FRANÉY Sandrine Route de Merry	89230	MONTIGNY LA RESLE
78	Rapproché	00 86	00 86	Indivision	Sommeville	M. GARNIER David Jean-Paul		11/02/1972	Migennes	12 Rue St Germain	89113	VILLEMER
78	Rapproché	00 86	00 86	Indivision	Sommeville	M. GARNIER Jean-Claude		05/04/1973	Migennes	25 Rue St Vincent	89400	ORMOY
79	Rapproché	02 33	02 33	Indivision	14 Rue des Perrières	M. GARNIER Jean-Claude		05/04/1973	Migennes	25 Rue St Vincent	89400	ORMOY
133	Rapproché	06 51	06 51	Indivision	Sommeville	M. GARNIER Jean-Claude		05/04/1973	Migennes	25 Rue St Vincent	89400	ORMOY
78	Rapproché	00 86	00 86	Indivision	Sommeville	M. GARNIER Michel Claude		06/11/1958	Algérie	1 B Rue Marcel Frlin	89400	BOURNARD

79	Rapproché	02 33	02 33	Indivision	14 Rue des Ferrières	M. GARNIER Michel Claude		06/11/1958	Algérie	1 B Rue Marcel Pflin	89400	BONNARD
133	Rapproché	06 51	06 51	Indivision	Sommeville	M. GARNIER Michel Claude		06/11/1958	Algérie	1 B Rue Marcel Pflin	89400	BONNARD
78	Rapproché	00 86	00 86	Indivision	Sommeville	M. GARNIER Thierry Roland		25/05/1965	Migennes	14 Rue des Ferrières	89470	MONTEAU
79	Rapproché	02 33	02 33	Indivision	14 Rue des Ferrières	M. GARNIER Thierry Roland		25/05/1965	Migennes	14 Rue des Ferrières	89470	MONTEAU
133	Rapproché	06 51	06 51	Indivision	Sommeville	M. GARNIER Thierry Roland		25/05/1965	Migennes	14 Rue des Ferrières	89470	MONTEAU
187	Rapproché	10 84	10 84	Indivision	7 Rue des Ferrières	M. GOMEZ DIAZ Primitivo	Mme MOFEAU Claude Marie Louise Paula épouse GOMEZ DIAZ Primitivo	24/08/1938	Espagne	7 Rue des Ferrières	89470	MONTEAU
222	Rapproché	07 10	07 10	Propriétaire	21 Rue Fernand Py	M. HUGUES David Alain		19/06/1969	Tonnerre	22 Route de Navillon	02669	PRESLES ET THIERNY
59	Rapproché	05 70	05 70	Indivision	63 Rue de Sommeville	M. LAMESA Maurice José	Mlle EMMANUELLI Chantal Noëlle Renée épouse LAVESA Maurice	17/04/1943	Chilly-Mazarin	15 Rue D'Ordonville	69000	AUXERRE
292	Rapproché	19 39	19 39	Indivision	Sommeville	M. NAUDOT Lucien	Mme RICHY Marie Suzanne épouse NAUDOT Lucien	30/06/1926	Polisy sur Tholon	22 Rue du Château	89470	MONTEAU
79	Rapproché	02 33	02 33	Usufruitier	14 Rue des Ferrières	M. PERROT César Louis Maurice		21/12/1939	Monéteau	14 Rue des Ferrières	89470	MONTEAU
133	Rapproché	06 51	06 51	Usufruitier	Sommeville	M. PERROT César Louis Maurice		21/12/1939	Monéteau	14 Rue des Ferrières	89470	MONTEAU
85	Rapproché	11 06	11 06	Indivision	4 Rue des Ferrières	M. PUISSANT Philippe Hubert Louis	Mme HARLET Patricia Lucienne Yolande épouse PUISSANT Philippe	31/10/1955	Téngy	4 Rue des Ferrières	89470	MONTEAU
73	Rapproché	16 12	16 12	Indivision	Sommeville	M. RIVEERT André Claude	Mme LEBEAU Nelly Jocelyne épouse RIVEERT André	15/11/1956	Auxerre	22 Rue Fernand Py	89470	MONTEAU
72	Rapproché	41 32	41 32	Indivision	Sommeville	M. RIVEERT Renaud Pierre	Mme ALLAIN Anne- Laure Bernadette épouse RIVEERT Renaud	26/01/1980	Auxerre	La Grange de 51 Route de Flégy	74570	GROISY
70	Rapproché	06 65	06 65	Indivision	13 Rue Fernand Py	M. RINCE Valentin Hervé Vincent		31/05/1955	Melun	13 Rue Fernand Py	89470	MONTEAU
64	Rapproché	32 22	32 22	Propriétaire	Sommeville	M. ROBIN Daniel François		02/05/1950	Monéteau	11 Rue Mes Ferry	55640	VARENNES VAUZELLES

74	Rapproché	06 44	06 44	Propriétaire	Sommeville	M. ROBIN Daniel François		08/05/1990	Monéteau	11 Rue Jules Ferry	58640	VARENNES VAUZELLES
75	Rapproché	165 59	165 59	Propriétaire	Sommeville	M. ROBIN Daniel François		08/05/1990	Monéteau	11 Rue Jules Ferry	58640	VARENNES VAUZELLES
82	Rapproché	07 76	07 76	Propriétaire	Sommeville	M. STEVENARD Jean-François André		15/06/1993	Auxerre	67 Rue de Sommeville	89470	MONTEAU
86	Rapproché	10 55	10 55	Indivision	2 Rue des Ferrières	M. WOSTYN Alain Louis Philippe	Mme LAGOUTTE Janine Paulette Henriette épouse WOSTYN Alain	24/01/1950	Calais	2 Rue des Ferrières	89470	MONTEAU
221	Rapproché	00 08	00 08	Indivision	Sommeville	M. WOSTYN Alain Louis Philippe	Mme LAGOUTTE Janine Paulette Henriette épouse WOSTYN Alain	24/01/1950	Calais	2 Rue des Ferrières	89470	MONTEAU
239	Rapproché	00 19	00 19	Indivision	Sommeville	M. WOSTYN Alain Louis Philippe	Mme LAGOUTTE Janine Paulette Henriette épouse WOSTYN Alain	24/01/1950	Calais	2 Rue des Ferrières	89470	MONTEAU
70	Rapproché	06 65	06 65	Indivision	13 Rue Fernand Py	Melle CUNY Isabelle Diane Eve Marie		12/02/1986	Gray	13 Rue Fernand Py	89470	MONTEAU
78	Rapproché	00 86	00 86	Indivision	Sommeville	Melle GARNER Liliane Mai		12/01/1964	Migennes	31 T Rue des Tourneilles	75003	PARIS
79	Rapproché	02 33	02 33	Indivision	14 Rue des Ferrières	Melle GARNER Liliane Mai		12/01/1964	Migennes	31 T Rue des Tourneilles	75003	PARIS
133	Rapproché	06 51	06 51	Indivision	Sommeville	Melle GARNER Liliane Mai		12/01/1964	Migennes	31 T Rue des Tourneilles	75003	PARIS
80	Rapproché	08 34	08 34	Propriétaire	Sommeville	Melle RIVBERT Evelyne Martine		07/08/1950	Auxerre	12 Rue des Ferrières	89470	MONTEAU
83	Rapproché	10 44	10 44	Propriétaire	Sommeville	Melle RIVBERT Evelyne Martine		07/08/1950	Auxerre	12 Rue des Ferrières	89470	MONTEAU
237	Rapproché	20 83	20 83	Propriétaire	18 Rue des Ferrières	Melle RIVBERT Evelyne Martine		07/08/1950	Auxerre	12 Rue des Ferrières	89470	MONTEAU
65	Rapproché	11 48	11 48	Propriétaire	Sommeville	Melle ROBIN Paulette Denise		16/01/1946	Monéteau	17 rue des Nouettes	75015	PARIS
66	Rapproché	04 70	04 70	Propriétaire	Sommeville	Melle ROBIN Paulette Denise		16/01/1946	Monéteau	17 rue des Nouettes	75015	PARIS
67	Rapproché	06 38	06 38	Propriétaire	Sommeville	Melle ROBIN Paulette Denise		16/01/1946	Monéteau	17 rue des Nouettes	75015	PARIS

68	Rapproché	144 98	144 98	Propriétaire	Sommeville	Mlle ROBIN Paulette Denise		16/01/1946	Montceau	17 rue des Nouettes	75015	PARIS
72	Rapproché	41 32	41 32	Indivision	Sommeville	Mme ALLAIN Anne-Laure Bernadette épouse RIVBERT Arnaud	M. RIVBERT Arnaud	28/12/1950	Auterre	La Granges de 51 Route de Fligny	74570	GROSY
77	Rapproché	05 59	05 59	Indivision	16 Rue des Ferrières	Mme DEPETASSE Annie Noëlle épouse ROBELOT Emmanuel	M. ROBELOT Emmanuel	23/12/1956	Auterre	12 Grande Rue	89570	SOUVAINTRAIN
186	Rapproché	05 00	05 00	Indivision	Sommeville	Mme DEPETASSE Annie Noëlle épouse ROBELOT Emmanuel	M. ROBELOT Emmanuel	23/12/1956	Auterre	12 Grande Rue	89570	SOUVAINTRAIN
77	Rapproché	05 59	05 59	Indivision	16 Rue des Ferrières	Mme DEPETASSE Sandrine épouse ANDREOLI Frédéric	M. ANDREOLI Frédéric	04/04/1973	Auterre	4 Rue Triboulet	89700	DANNEVOINE
185	Rapproché	05 00	05 00	Indivision	Sommeville	Mme DEPETASSE Sandrine épouse ANDREOLI Frédéric	M. ANDREOLI Frédéric	04/04/1973	Auterre	4 Rue Triboulet	89700	DANNEVOINE
64	Rapproché	03 80	03 80	Indivision	9 A Rue Fernand Py	Mme DURAND Loulsette Danièle épouse JURY	M. JURY	29/12/1950	Étray	9 A Rue Fernand Py	89470	MONTEAU
177	Rapproché	02 70	02 70	Indivision	9 Rue Fernand Py	Mme DURAND Loulsette Danièle épouse JURY	M. JURY	29/12/1950	Étray	9 A Rue Fernand Py	89470	MONTEAU
178	Rapproché	00 37	00 37	Indivision	Sommeville	Mme DURAND Loulsette Danièle épouse JURY	M. JURY	29/12/1950	Étray	9 A Rue Fernand Py	89470	MONTEAU
179	Rapproché	01 63	01 63	Indivision	9 A Rue Fernand Py	Mme DURAND Loulsette Danièle épouse JURY	M. JURY	29/12/1950	Étray	9 A Rue Fernand Py	89470	MONTEAU
59	Rapproché	06 70	06 70	Indivision	63 Rue de Sommeville	Mme EMMANUELLI Chantal Noëlle Renée épouse LAMESA Maurice	M. LAMESA Maurice	17/08/1944	Mourmelon Montreux	35 Rue D'Ordonnelle	89000	AUXERRE
78	Rapproché	00 86	00 86	Indivision	Sommeville	Mme GARNIER Etiane épouse BLACHERÉ Michel	M. BLACHERÉ Michel	11/09/1962	Algérie	Freconvièux	42170	SAINT-JUST SAINT-RAMBERT
79	Rapproché	02 33	02 33	Indivision	18 Rue des Ferrières	Mme GARNIER Etiane épouse BLACHERÉ Michel	M. BLACHERÉ Michel	11/09/1962	Algérie	Freconvièux	42170	SAINT-JUST SAINT-RAMBERT
133	Rapproché	06 51	06 51	Indivision	Sommeville	Mme GARNIER Etiane épouse BLACHERÉ Michel	M. BLACHERÉ Michel	11/09/1962	Algérie	Freconvièux	42170	SAINT-JUST SAINT-RAMBERT
234	Rapproché	09 12	09 12	Indivision	65 Rue de Sommeville	Mme CAROT Francine Michèle épouse DELORME Guy	M. DELORME Guy	17/09/1956	Auterre	65 Rue de Sommeville	89470	MONTEAU
85	Rapproché	11 06	11 06	Indivision	4 Rue des Ferrières	Mme HARLET Patricia Lucienne Yolande épouse FUISSANT Philippe	M. FUISSANT Philippe	07/07/1955	Crétail	4 Rue des Ferrières	89470	MONTEAU

64	Rapproché	03 80	03 80	Indivision	9 A Rue Fernand Py	Mme JURY Corinne Fabienne épouse HAMZA Zerigat Mohamed	HAMZA Zerigat Mohamed	01/03/1970	Cosnes Cours sur Loire	84 A Newlands Park	SE26 5N3	LONDRES - UK
177	Rapproché	02 70	02 70	Indivision	9 Rue Fernand Py	Mme JURY Corinne Fabienne épouse HAMZA Zerigat Mohamed	HAMZA Zerigat Mohamed	01/03/1970	Cosnes Cours sur Loire	84 A Newlands Park	SE26 5N3	LONDRES - UK
178	Rapproché	00 37	00 37	Indivision	Sommeville	Mme JURY Corinne Fabienne épouse HAMZA Zerigat Mohamed	HAMZA Zerigat Mohamed	01/03/1970	Cosnes Cours sur Loire	84 A Newlands Park	SE26 5N3	LONDRES - UK
179	Rapproché	01 63	01 63	Indivision	9 A Rue Fernand Py	Mme JURY Corinne Fabienne épouse HAMZA Zerigat Mohamed	M. HAMZA Zerigat Mohamed	01/03/1970	Cosnes Cours sur Loire	84 A Newlands Park	SE26 5N3	LONDRES - UK
64	Rapproché	03 80	03 80	Indivision	9 A Rue Fernand Py	Mme JURY Nathalie Laurence épouse CHARVOT Nicolas	M. CHARVOT Nicolas	31/03/1972	Cosnes sur Loire	6 Grande Rue	83110	POUILLY SUR THOLON
177	Rapproché	02 70	02 70	Indivision	9 Rue Fernand Py	Mme JURY Nathalie Laurence épouse CHARVOT Nicolas	M. CHARVOT Nicolas	31/03/1972	Cosnes sur Loire	6 Grande Rue	83110	POUILLY SUR THOLON
178	Rapproché	00 37	00 37	Indivision	Sommeville	Mme JURY Nathalie Laurence épouse CHARVOT Nicolas	M. CHARVOT Nicolas	31/03/1972	Cosnes sur Loire	6 Grande Rue	83110	POUILLY SUR THOLON
179	Rapproché	01 63	01 63	Indivision	9 A Rue Fernand Py	Mme JURY Nathalie Laurence épouse CHARVOT Nicolas	M. CHARVOT Nicolas	31/03/1972	Cosnes sur Loire	6 Grande Rue	83110	POUILLY SUR THOLON
86	Rapproché	10 55	10 55	Indivision	2 Rue des Ferrières	Mme LAGOUTTE Janine Paulette Henriette épouse WOSTYN Alain	M. WOSTYN Alain	06/07/1945	Aulun	2 Rue des Ferrières	83470	MONTEAU
221	Rapproché	00 08	00 08	Indivision	Sommeville	Mme LAGOUTTE Janine Paulette Henriette épouse WOSTYN Alain	M. WOSTYN Alain	06/07/1945	Aulun	2 Rue des Ferrières	83470	MONTEAU
239	Rapproché	00 19	00 19	Indivision	Sommeville	Mme LAGOUTTE Janine Paulette Henriette épouse WOSTYN Alain	M. WOSTYN Alain	06/07/1945	Aulun	2 Rue des Ferrières	83470	MONTEAU
73	Rapproché	16 12	16 12	Indivision	Sommeville	Mme LEBEAU Nelly Jocelyne épouse RIVEBERT André	M. RIVEBERT André Claude	08/04/1957	Auxerre	22 Rue Fernand Py	83470	MONTEAU
187	Rapproché	10 84	10 84	Indivision	7 Rue des Ferrières	Mme MOREAU Claude Marie Louise Paula épouse GOMEZ DIAZ Primitivo	M. GOMEZ DIAZ Primitivo	21/01/1947	Remiremont	7 Rue des Ferrières	83470	MONTEAU
292	Rapproché	19 39	19 39	Indivision	Sommeville	Mme RIENY Marie Suzanne épouse NAUDOT Lucien	M. NAUDOT Lucien	25/10/1933	Egley	22 Rue du Château	83470	MONTEAU
77	Rapproché	05 59	05 59	Indivision	16 Rue des Ferrières	Mme ZANCAN Catherine Emélie épouse DEFETASSE	M. DEFETASSE	28/02/1936	Auxerre	16 Rue des Ferrières	83470	MONTEAU
186	Rapproché	05 00	05 00	Indivision	Sommeville	Mme ZANCAN Catherine Emélie épouse DEFETASSE	M. DEFETASSE	28/02/1936	Auxerre	16 Rue des Ferrières	83470	MONTEAU

MONETEAU, SECTION AX

9	Rapproché	25 45	25 45	Propriétaire	Les Boisseaux	Association Les Boisseaux Espérance Yonne				7 Route des Conches	89470	MONETEAU
67	Rapproché	10 56	10 56	Propriétaire	Les Boisseaux	Association Les Boisseaux Espérance Yonne				7 Route des Conches	89470	MONETEAU
69	Rapproché	00 22	00 22	Propriétaire	Les Boisseaux	Association Les Boisseaux Espérance Yonne				7 Route des Conches	89470	MONETEAU
74	Rapproché	60 61	60 61	Propriétaire	7 X Route des Conches	Association Les Boisseaux Espérance Yonne				7 Route des Conches	89470	MONETEAU
177	Immédiat	2 25	2 25	Propriétaire	Devant le gué de l'épine	Communauté de Communes d'Auxerre				Mairie - Place de l'Hôtel de Ville	89000	AUXERRE
178	Rapproché	84 75	84 75	Propriétaire	Devant le gué de l'épine	Communauté de Communes d'Auxerre				Mairie - Place de l'Hôtel de Ville	89001	AUXERRE
179	Immédiat	02 80	02 80	Propriétaire	Devant le gué de l'épine	Communauté de Communes d'Auxerre				Mairie - Place de l'Hôtel de Ville	89000	AUXERRE
180	Rapproché	05 86	05 86	Propriétaire	Devant le gué de l'épine	Communauté de Communes d'Auxerre				Mairie - Place de l'Hôtel de Ville	89001	AUXERRE
183	Immédiat	01 72	01 72	Propriétaire	Devant le gué de l'épine	Communauté de Communes d'Auxerre				Mairie - Place de l'Hôtel de Ville	89000	AUXERRE
185	Immédiat	00 53	00 53	Propriétaire	Devant le gué de l'épine	Communauté de Communes d'Auxerre				Mairie - Place de l'Hôtel de Ville	89000	AUXERRE
186	Rapproché	02 99	02 99	Propriétaire	Devant le gué de l'épine	Communauté de Communes d'Auxerre				Mairie - Place de l'Hôtel de Ville	89000	AUXERRE
184	Rapproché	03 02	03 02	Propriétaire	Devant le gué de l'épine	Communauté de Communes d'Auxerre				Mairie - Place de l'Hôtel de Ville	89000	AUXERRE
188	Rapproché	02 72	02 72	Propriétaire	Devant le gué de l'épine	Communauté de Communes d'Auxerre				Mairie - Place de l'Hôtel de Ville	89000	AUXERRE
182	Rapproché	01 27	01 27	Propriétaire	Devant le gué de l'épine	Communauté de Communes d'Auxerre				Mairie - Place de l'Hôtel de Ville	89000	AUXERRE
181	Immédiat	04 01	04 01	Propriétaire	Devant le gué de l'épine	Communauté de Communes d'Auxerre				Mairie - Place de l'Hôtel de Ville	89000	AUXERRE

187	Incrédit	00 98	00 98	Propriétaire	Devant le gué de l'épine	Communauté de Communes d'Auzerre				Mairie - Place de l'Hôtel de Ville	89000	AUXERRE
83	Rapproché	1 21 32	1 21 32	Propriétaire	Devant le gué de l'épine	Communauté de Communes d'Auzerre				Mairie - Place de l'Hôtel de Ville	89000	AUXERRE
72	Rapproché	80 07	80 07	Propriétaire	Devant le gué de l'épine	Communauté de Communes d'Auzerre				Mairie - Place de l'Hôtel de Ville	89000	AUXERRE
18	Rapproché	09 76	09 76	Propriétaire	Les Boisseaux	Communauté de Communes de Monéteau				Mairie - 8 Place de la Mairie	89470	MONTEAU
21	Rapproché	42 95	42 95	Propriétaire	Les Boisseaux	Communauté de Communes de Monéteau				Mairie - 8 Place de la Mairie	89470	MONTEAU
22	Rapproché	22 52	22 52	Propriétaire	Les Boisseaux	Communauté de Communes de Monéteau				Mairie - 8 Place de la Mairie	89470	MONTEAU
41	Rapproché	17 78	17 78	Propriétaire	Derrière Les Boisseaux	Communauté de Communes de Monéteau				Mairie - 8 Place de la Mairie	89470	MONTEAU
92	Rapproché	00 08	00 08	Propriétaire	Derrière Les Boisseaux	Communauté de Communes de Monéteau				Mairie - 8 Place de la Mairie	89470	MONTEAU
94	Rapproché	15 73	15 73	Propriétaire	Derrière Les Boisseaux	Communauté de Communes de Monéteau				Mairie - 8 Place de la Mairie	89470	MONTEAU
56	Rapproché	04 47	04 47	Propriétaire	Les Boisseaux	Communauté de Communes de Monéteau				Mairie - 8 Place de la Mairie	89470	MONTEAU
58	Rapproché	00 41	00 41	Propriétaire	Derrière Les Boisseaux	Communauté de Communes de Monéteau				Mairie - 8 Place de la Mairie	89470	MONTEAU
100	Rapproché	01 65	01 65	Propriétaire	Derrière Les Boisseaux	Communauté de Communes de Monéteau				Mairie - 8 Place de la Mairie	89470	MONTEAU
102	Rapproché	01 55	01 55	Propriétaire	Derrière Les Boisseaux	Communauté de Communes de Monéteau				Mairie - 8 Place de la Mairie	89470	MONTEAU
171	Rapproché	12 42	12 42	Propriétaire	Derrière Les Boisseaux	Communauté de Communes de Monéteau				Mairie - 8 Place de la Mairie	89470	MONTEAU
173	Rapproché	02 30	02 30	Propriétaire	Derrière Les Boisseaux	Communauté de Communes de Monéteau				Mairie - 8 Place de la Mairie	89470	MONTEAU
175	Rapproché	02 18	02 18	Propriétaire	Derrière Les Boisseaux	Communauté de Communes de Monéteau				Mairie - 8 Place de la Mairie	89470	MONTEAU

72	Rapproché	44 63	44 63	Propriétaire	Les Boisseaux	Les copropriétaires de l'immeuble 7 Route des Conches				7 Route des Conches	89470	MONETEAU
155	Rapproché	04 33	04 33	Indivision	18 Rue Picasso	M. ARMENIER Sébastien Patrice		23/07/1979	Auxerre	18 Rue Picasso	89470	MONETEAU
64	Rapproché	10 73	10 73	Indivision	17 Rue des Frères Hauts	M. BEAUFILS Bernard Louis Fernand		13/11/1929	Chevillon	17 Rue des Frères Hauts	89470	MONETEAU
64	Rapproché	10 73	10 73	Indivision	17 Rue des Frères Hauts	M. BEAUFILS Jean-Claude Emile		02/01/1951	Douchy	2 Allées des Oiseaux	89470	MONETEAU
66	Rapproché	13 37	13 37	Indivision	19 Rue des Frères Hauts	M. BERTHEAU Alain		16/01/1955	Auxerre	7 Rue du Moulin - La Villette	89240	CHEVANNES
66	Rapproché	13 37	13 37	Indivision	19 Rue des Frères Hauts	M. BERTHEAU Jean-Claude		26/07/1956	Auxerre	21 Rue des Frères Hauts	89470	MONETEAU
163	Rapproché	04 40	04 40	Indivision	4 Rue Renoir	M. BERTRAND Yvonne Wilfried		09/06/1983	Montargis	4 Rue Renoir	89470	MONETEAU
6	Rapproché	10 14	10 14	Propriétaire	23 Rue des Frères Hauts	M. BLANVILLAIN Pierre Maximilien Ludovic		08/01/1939	Auxerre	23 Rue des Frères Hauts	89470	MONETEAU
7	Rapproché	10 49	10 49	Propriétaire	Les Boisseaux	M. BLANVILLAIN Pierre Maximilien Ludovic		08/01/1939	Auxerre	23 Rue des Frères Hauts	89470	MONETEAU
55	Rapproché	03 10	03 10	Indivision	Les Boisseaux	M. BLANVILLAIN Pierre Maximilien Ludovic	Mme DE DIN Martine épouse BLANVILLAIN Pierre	08/01/1939	Auxerre	23 Rue des Frères Hauts	89470	MONETEAU
164	Rapproché	04 25	04 25	Indivision	6 Rue Renoir	M. BONVEAU Dave Davy	Mme MUGLET Natacha épouse BONVEAU Dave	17/09/1978	Clamart	6 Rue Renoir	89470	MONETEAU
27	Rapproché	08 75	08 75	Indivision	Devant le gué de l'épine	M. BOURSIN Bertrand Claude		19/10/1979	Migennes	4 Rue aux Aulnes	21140	SEMUR-EN-AUXOIS
28	Rapproché	30 00	30 00	Indivision	Devant le gué de l'épine	M. BOURSIN Bertrand Claude		19/10/1979	Migennes	4 Rue aux Aulnes	21140	SEMUR-EN-AUXOIS
27	Rapproché	08 75	08 75	Indivision	Devant le gué de l'épine	M. BOURSIN Claude Albert		11/06/1949	Auxerre	19 Rue du Quinat	89380	APPOIGNY
28	Rapproché	30 00	30 00	Indivision	Devant le gué de l'épine	M. BOURSIN Claude Albert		11/06/1949	Auxerre	19 Rue du Quinat	89380	APPOIGNY
27	Rapproché	08 75	08 75	Indivision	Devant le gué de l'épine	M. BOURSIN Jacques Marcel		13/09/1935	Auxerre	6 Rue Jehan Pagnier	89000	AUXERRE

28	Rapproché	30 00	30 00	Indivision	Devant le gûd de l'épine	M. EOUKIN Jacques Marcel		13/05/1935	Auxerre	6 Rue Jehan Pagnier	89000	AUXERRE
104	Rapproché	03 69	03 69	Indivision	25 Rue des Frères Hauts	M. BOLRY Gilles	Mme ERINET Sylvie Catherine épouse BOLRY Gilles	15/07/1955	Migennes	4 Rue Sûil	89000	AUXERRE
65	Rapproché	03 18	03 18	Propriétaire	10 Route des Conches	M. EOUTRON Yannick Henri Camille		08/10/1971	Tonnerre	10 Route des Conches	89470	MONTEAU
63	Rapproché	08 11	08 11	Propriétaire	15 Rue des Frères Hauts	M. BRUVIN Daniel Raymond Marcel		15/10/1945	Brienne la Chateau	15 Rue des Frères Hauts	89470	MONTEAU
4	Rapproché	04 80	04 80	Indivision	5 Rue de la Liberté	M. CARRE Gilles André Marcel	Mme LACROIX Danièle Yvette épouse CARRE Gilles	06/08/1955	Jouilly Ville	5 Rue de la Liberté	89470	MONTEAU
5	Rapproché	10 02	10 02	Indivision	Les Boisseaux	M. CARRE Gilles André Marcel	Mme LACROIX Danièle Yvette épouse CARRE Gilles	06/08/1955	Jouilly Ville	5 Rue de la Liberté	89470	MONTEAU
43	Rapproché	12 27	12 27	Indivision	Derrière Les Boisseaux	M. CARTERON Jean-Charles Paul André		28/12/1970	Auxerre	Oévy	73460	CLERY
50	Rapproché	30 94	30 94	Indivision	Derrière Les Boisseaux	M. CARTERON Jean-Charles Paul André		28/12/1970	Auxerre	Oévy	73460	CLERY
49	Rapproché	12 27	12 27	Indivision	Derrière Les Boisseaux	M. CARTERON Philippe Romain		18/07/1972	Auxerre	Le Clos Pussins Nord	89000	FERRIGNY
50	Rapproché	30 94	30 94	Indivision	Derrière Les Boisseaux	M. CARTERON Philippe Romain		18/07/1972	Auxerre	Le Clos Pussins Nord	89000	FERRIGNY
110	Rapproché	08 23	08 23	Indivision	11 Rue Renoir	M. CELLIER Vincent Paul Maurice	Mme BORTZVEIER Aurélie Nelly épouse CELLIER Vincent	06/10/1974	Reims	11 Rue Renoir	89470	MONTEAU
37	Rapproché	33 20	33 20	Indivision	La Grande Croix	M. CHAMERDY Anaud Pierre Marcel	Mme BISS Marie-Laure épouse CHAMERDY Anaud	20/08/1971	Auxerre	7 Rue des Guenelles	89470	MONTEAU
41	Rapproché	29 29	29 29	Indivision	Derrière Les Boisseaux	M. CHAMERDY Anaud Pierre Marcel	Mme BISS Marie-Laure épouse CHAMERDY Anaud	20/08/1971	Auxerre	7 Rue des Guenelles	89470	MONTEAU
136	Rapproché	31 55	31 55	Indivision	Derrière Les Boisseaux	M. CHAMERDY Anaud Pierre Marcel	Mme BISS Marie-Laure épouse CHAMERDY Anaud	20/08/1971	Auxerre	7 Rue des Guenelles	89470	MONTEAU
137	Rapproché	00 43	00 43	Indivision	2 Rue Picasso	M. CLAIR Sébastien		21/04/1985	Migennes	2 Rue Picasso	89470	MONTEAU
143	Rapproché	01 15	01 15	Indivision	2 Rue Picasso	M. CLAIR Sébastien		21/08/1985	Migennes	2 Rue Picasso	89470	MONTEAU

147	Rapproché	04 76	04 76	Indivision	2 Rue Picasso	M. CLAIR Sébastien		21/08/1985	Migennes	2 Rue Picasso	89470	MONTEAU
153	Rapproché	04 04	04 04	Indivision	14 Rue Picasso	M. COUILLAUD Eric Michel	Mme BLANDET Céline Elisabeth Jeanne épouse COUILLAUD Eric	22/02/1969	Auxerre	14 Rue Picasso	89470	MONTEAU
159	Rapproché	03 61	03 61	Indivision	1 Rue Renoir	M. COURTOIS Eric Jean-Claude Bernard		02/07/1993	Auxerre	1 Rue Renoir	89470	MONTEAU
128	Rapproché	05 11	05 11	Indivision	29 Rue des Frères Hauts	M. DA SILVA Paolo		23/11/1970	Neully sur Marne	29 Rue des Frères Hauts	89470	MONTEAU
167	Rapproché	04 24	04 24	Indivision	12 Rue Renoir	M. DE OLIVEIRA Julien		17/11/1985	Auxerre	12 Rue Renoir	89470	MONTEAU
62	Rapproché	07 37	07 37	Indivision	9 Rue de la Liberté	M. DRUOT Roger Henri Raymond	Mme MAZURER Claudine Aimée Blanche épouse DRUOT Roger	29/03/1936	Aurillac	9 Rue de la Liberté	89470	MONTEAU
68	Rapproché	64 14	64 14	Indivision	5 Route des Conches	M. DUCHESNE Michel Louis Marcel	Mme BERNARD Monique Lucienne Andrée épouse DUCHESNE Michel	18/11/1946	Orléans	5 Route des Conches	89470	MONTEAU
73	Rapproché	00 12	00 12	Indivision	Les Boisseaux	M. DUCHESNE Michel Louis Marcel	Mme BERNARD Monique Lucienne Andrée épouse DUCHESNE Michel	18/11/1946	Orléans	5 Route des Conches	89470	MONTEAU
75	Rapproché	02 10	02 10	Indivision	Les Boisseaux	M. DUCHESNE Michel Louis Marcel	Mme BERNARD Monique Lucienne Andrée épouse DUCHESNE Michel	18/11/1946	Orléans	5 Route des Conches	89470	MONTEAU
46	Rapproché	38 50	38 50	Propriétaire	Derrière Les Boisseaux	M. DUPADUIER Jean Pierre Hugues Marie		08/04/1942	Avallon	7 Rue du Colombier	89200	VAULT-DE-LUGNY
126	Rapproché	03 79	03 79	Indivision	33 Rue des Frères Hauts	M. ELIDRISSI Mourad		14/03/1985	Auxerre	33 Rue des Frères Hauts	89470	MONTEAU
105	Rapproché	04 81	04 81	Indivision	27 Rue des Frères Hauts	M. GAILLET Jean Louis Guillaume	Mme LABRIS Vanessa Jennifer épouse GAILLET Jean	01/07/1982	Auxerre	27 Rue des Frères Hauts	89470	MONTEAU
33	Rapproché	43 68	43 68	Propriétaire	La Grande Croix	M. GERDY Robert René Emmanuel		05/12/1937	St Germain des Champs	13 Rue de Sommeville	89470	MONTEAU
52	Rapproché	36 83	36 83	Indivision	Derrière Les Boisseaux	M. GIRARD Jean Philippe		10/02/1977	St Germain en Layes	43 Rue Aristide Briand	77124	VILLENDY
56	Rapproché	36 43	36 43	Indivision	Derrière Les Boisseaux	M. GIRARD Jean Philippe		10/02/1977	St Germain en Layes	43 Rue Aristide Briand	77124	VILLENDY
172	Rapproché	46 78	46 78	Indivision	Derrière Les Boisseaux	M. GIRARD Jean Philippe		10/02/1977	St Germain en Layes	43 Rue Aristide Briand	77124	VILLENDY

52	Rapproché	36 89	36 89	Indivision	Derrière Les Boisseaux	M. GIRARD Romain Paul		21/12/1975	St Germain en Laye	Les Grands Moulins - 1B Rue Paul Loubet	26200	MONTEUVAR
56	Rapproché	36 48	36 48	Indivision	Derrière Les Boisseaux	M. GIRARD Romain Paul		21/12/1975	St Germain en Laye	Les Grands Moulins - 1B Rue Paul Loubet	26200	MONTEUVAR
122	Rapproché	46 78	46 78	Indivision	Derrière Les Boisseaux	M. GIRARD Romain Paul		21/12/1975	St Germain en Laye	Les Grands Moulins - 1B Rue Paul Loubet	26200	MONTEUVAR
65	Rapproché	11 22	11 22	Indivision	19 X Rue des Prés Hauts	M. GODARD Bernard	Mme MOREAU Nicole Alice Mathilde épouse GODARD Bernard	03/12/1925	Eggeny	41 Avenue d'Auxerre	89000	SAINTE GEORGES SUR BAUCHE
88	Rapproché	14 01	14 01	Propriétaire	Les Boisseaux	M. HENRY Alain		05/09/1955	Mignottes	7 Rue de la Liberté	89470	MONTEU
138	Rapproché	00 26	00 26	Indivision	4 Rue Picasso	M. JEBB Aziz	Mme APPRAOUI Touta épouse JEBB Aziz	05/05/1967	Maroc	Domaine des Prés Hauts Rue Picasso	89470	MONTEU
144	Rapproché	00 41	00 41	Indivision	4 Rue Picasso	M. JEBB Aziz	Mme APPRAOUI Touta épouse JEBB Aziz	05/05/1967	Maroc	Domaine des Prés Hauts Rue Picasso	89470	MONTEU
148	Rapproché	03 46	03 46	Indivision	4 Rue Picasso	M. JEBB Aziz	Mme APPRAOUI Touta épouse JEBB Aziz	05/05/1967	Maroc	Domaine des Prés Hauts Rue Picasso	89470	MONTEU
157	Rapproché	07 22	07 22	Indivision	22 Rue Picasso	M. JOURDIER Cyrille Georges Gabriel	Mme MAUCLEUR Anne Claude épouse JOURDIER Cyrille	27/05/1965	Vesoul	22 Rue Picasso	89470	MONTEU
127	Rapproché	03 59	03 59	Indivision	31 Rue des Prés Hauts	M. JURETIG Steve	Mme BALLEY Carine épouse JURETIG Steve	26/11/1980	Mignottes	31 Rue des Prés Hauts	89470	MONTEU
108	Rapproché	04 12	04 12	Indivision	7 Rue Renoir	M. LACPIERRE Cédric Gilles	M. BILANCETTI Sandrine épouse LACPIERRE Cédric	03/11/1977	Glan	7 Rue Renoir	89470	MONTEU
34	Rapproché	23 55	23 55	Indivision	La Grande Croix	M. LEBERT Claude Michel		10/11/1966	Châlon sur Marne	1 A Rue de la gare	89470	MONTEU
34	Rapproché	23 55	23 55	Indivision	La Grande Croix	M. LEBERT Jacques Armand		11/11/1969	Monéteau	37 Rue Le Poitou	89110	SOMMECAISE
166	Rapproché	04 07	04 07	Indivision	10 Rue Renoir	M. MILLE Benoît		11/11/1982	Neully sur Seine	10 Rue Renoir	89470	MONTEU
165	Rapproché	04 16	04 16	Indivision	8 Rue Renoir	M. MOSCARDINI Sébastien	Mme MA Agnès épouse MOSCARDINI Sébastien	21/01/1980	Auxerre	8 Rue Renoir	89470	MONTEU
37	Rapproché	41 85	41 85	Propriétaire	La Grande Croix	M. ONEILL Philippe Marie Charles		02/05/1934	Toulon	4 Rue de la Passerelle	89470	MONTEU

33	Rapproché	1 06 12	1 06 12	Propriétaire	La Grande Croix	M. ONEILL Philippe Marie Charles		02/05/1934	Toulon	4 Rue de la Passerelle	83470	MONTEAU
54	Rapproché	04 85	04 85	Propriétaire	Derrères Les Boisseux	M. ONEILL Philippe Marie Charles		02/05/1934	Toulon	4 Rue de la Passerelle	83470	MONTEAU
174	Rapproché	1 33 44	1 33 44	Propriétaire	Derrères Les Boisseux	M. ONEILL Philippe Marie Charles		02/05/1934	Toulon	4 Rue de la Passerelle	83470	MONTEAU
169	Rapproché	04 41	04 41	Indivision	9 Rue Picasso	M. FLEEL Mickaël Robert Raymond		24/01/1977	Aurère	9 Rue Picasso	83470	MONTEAU
36	Rapproché	06 48	06 48	Indivision	La Grande Croix	M. FLOTON Jean-Jacques		26/07/1952	Monâteau	Cdex 42 - 19 Rue de la Procession	83250	CURGY
38	Rapproché	06 48	06 48	Indivision	La Grande Croix	M. FLOTON Pierre Maurice		15/05/1947	Paris 18	3 Place de l'Église	83470	MONTEAU
13	Rapproché	09 27	09 27	Propriétaire	3 Route des Conches	M. QUINOT René Jean Marie		04/01/1928	Briçon sur Armaçon	3 Route des Conches	83470	MONTEAU
14	Rapproché	08 22	08 22	Propriétaire	Les Boisseux	M. QUINOT René Jean Marie		04/01/1928	Briçon sur Armaçon	3 Route des Conches	83470	MONTEAU
25	Rapproché	67 72	67 72	Indivision	Devant le gué de l'épine	M. RIMBERT Armand Robert	Mme BON Colette Denise épouse RIMBERT Armand	05/08/1932	Monâteau	6 X Rue du Puits	83470	MONTEAU
43	Rapproché	46 32	46 32	Indivision	Derrère Les Boisseux	M. RIMBERT Armand Robert	Mme BON Colette Denise épouse RIMBERT Armand	05/08/1932	Monâteau	6 X Rue du Puits	83470	MONTEAU
44	Rapproché	24 18	24 18	Indivision	Derrère Les Boisseux	M. RIMBERT Armand Robert	Mme BON Colette Denise épouse RIMBERT Armand	05/08/1932	Monâteau	6 X Rue du Puits	83470	MONTEAU
45	Rapproché	06 52	06 52	Indivision	Derrère Les Boisseux	M. RIMBERT Armand Robert	Mme BON Colette Denise épouse RIMBERT Armand	05/08/1932	Monâteau	6 X Rue du Puits	83470	MONTEAU
47	Rapproché	56 15	56 15	Indivision	Derrère Les Boisseux	M. RIMBERT Armand Robert	Mme BON Colette Denise épouse RIMBERT Armand	05/08/1932	Monâteau	6 X Rue du Puits	83470	MONTEAU
51	Rapproché	11 80	11 80	Indivision	Derrère Les Boisseux	M. RIMBERT Armand Robert	Mme BON Colette Denise épouse RIMBERT Armand	05/08/1932	Monâteau	6 X Rue du Puits	83470	MONTEAU
55	Rapproché	65 95	65 95	Indivision	Derrère Les Boisseux	M. RIMBERT Armand Robert	Mme BON Colette Denise épouse RIMBERT Armand	05/08/1932	Monâteau	6 X Rue du Puits	83470	MONTEAU
39	Rapproché	3 68 50	3 68 50	Propriétaire	La Grande Croix	M. ROBIN Daniel François		08/05/1950	Monâteau	11 Rue Jules Ferry	83600	VAPEYNES VAUZELLES

40	Rapproché	2 11 90	2 11 90	Propriétaire	Dernières Les Boisseaux	M. ROBIN Daniel François		08/05/1950	Monéteau	11 Rue Jules Ferry	56540	VAPENNES VAUZELLES
59	Rapproché	55 20	55 20	Propriétaire	Dernières Les Boisseaux	M. ROBIN Michel Bernard		21/08/1948	Monéteau	11 Rue André Magnot	91600	ORSAY
176	Rapproché	2 97 77	2 97 77	Propriétaire	Dernières Les Boisseaux	M. ROBIN Michel Bernard		21/08/1948	Monéteau	11 Rue André Magnot	91600	ORSAY
109	Rapproché	05 00	05 00	Indivision	9 Rue Renoir	M. JOUOT Pater		27/11/1924	Auxerre	9 Rue Renoir	89470	MONTEAU
50	Rapproché	06 99	06 99	Indivision	3 Rue de la Liberté	M. ZANGER Yves Jean-Louis	Mme EENAHVED DAI/OJ Yamna épouse ZANGER Yves	17/02/1968	Brest	3 Rue de la Liberté	69470	MONTEAU
328	Rapproché	05 11	05 11	Indivision	29 Rue des Prés Hauts	Mlle AICHI Zouguida		04/08/1969	Logny	29 Rue des Prés Hauts	69470	MONTEAU
154	Rapproché	04 18	04 18	Preneur à construction	16 Rue Picasso	Mlle BEAUJON Patricia Henriette		23/04/1972	Villeneuve St Georges	16 Rue Picasso	89470	MONTEAU
155	Rapproché	04 33	04 33	Indivision	18 Rue Picasso	Mlle EOBIN Sophie		15/10/1983	Auxerre	18 Rue Picasso	89470	MONTEAU
27	Rapproché	08 75	08 75	Indivision	Devant le gué de l'épine	Mlle BOURSIN Anne-Laure Paulette		13/02/1983	Migennes	Terrasse des Arènes 5 Rue Alary Appt D406	24000	FERGUEUX
28	Rapproché	30 00	30 00	Indivision	Devant le gué de l'épine	Mlle BOURSIN Anne-Laure Paulette		13/02/1983	Migennes	Terrasse des Arènes 5 Rue Alary Appt D406	24000	FERGUEUX
27	Rapproché	08 75	08 75	Indivision	Devant le gué de l'épine	Mlle BOURSIN Aude Sophie		17/05/1990	Migennes	33 Rue du Quinet	89380	APPOIGNY
28	Rapproché	30 00	30 00	Indivision	Devant le gué de l'épine	Mlle BOURSIN Aude Sophie		17/05/1990	Migennes	33 Rue du Quinet	89380	APPOIGNY
49	Rapproché	12 27	12 27	Indivision	Dernière Les Boisseaux	Mlle CARTERON Marie-Françoise		19/05/1952	Perrigny	Le Clos Pussins Nord	89000	FERRIGNY
50	Rapproché	30 84	30 84	Indivision	Dernière Les Boisseaux	Mlle CARTERON Marie-Françoise		19/05/1952	Perrigny	Le Clos Pussins Nord	89000	FERRIGNY
137	Rapproché	00 43	00 43	Indivision	2 Rue Picasso	Mlle CHARLOT Sophie Lina		02/01/1985	Migennes	2 Rue Picasso	89470	MONTEAU
143	Rapproché	01 15	01 15	Indivision	2 Rue Picasso	Mlle CHARLOT Sophie Lina		02/01/1985	Migennes	2 Rue Picasso	89470	MONTEAU

147	Rapproché	0476	0476	Indivision	2 Rue Picasso	Mlle CHAMLOT Sophie Lina		01/01/1965	Migennes	2 Rue Picasso	89470	MONTEAU
126	Rapproché	0379	0379	Indivision	33 Rue des Prés Hauts	Mlle COUVRAND Laura Frédérique		01/10/1988	Troyes	13 Rue Auguste Renoir Appt. 34	10000	TROYES
159	Rapproché	0361	0361	Indivision	1 Rue Renoir	Mlle DELINGETTE Coralie Christiane Josseline		14/09/1985	Auxerre	1 Rue Renoir	89470	MONTEAU
155	Rapproché	0407	0407	Indivision	10 Rue Renoir	Mlle FOURNIER Lucie Odette Eliane		07/12/1983	Auxerre	10 Rue Renoir	89470	MONTEAU
168	Rapproché	0443	0443	Preneur à construction	7 Rue Picasso	MeSe GUEDES Marilyn Linda		10/03/1982	Douvaines	7 Rue Picasso	89470	MONTEAU
163	Rapproché	0440	0440	Indivision	4 Rue Renoir	Mlle HRABAY Julie Delphine		25/12/1985	Auxerre	4 Rue Renoir	89470	MONTEAU
167	Rapproché	0424	0424	Indivision	12 Rue Renoir	Mlle MURAT Isadora Annie Monique		19/04/1997	Villeneuve La Grènerie	12 Rue Renoir	89470	MONTEAU
162	Rapproché	0570	0570	Preneur à construction	2 Rue Renoir	Mlle OZANNE Angélique		20/12/1975	Auxerre	2 Rue Renoir	89470	MONTEAU
170	Rapproché	0553	0553	Preneur à construction	11 Rue Picasso	Mlle RENAUD-SONNETTE Claudia Marie Madeleine Monique		05/07/1968	Boulogne sur Mer	11 Rue Picasso	89470	MONTEAU
169	Rapproché	0441	0441	Indivision	9 Rue Picasso	Mlle SARRAZIN Sandra		22/08/1961	Auxerre	9 Rue Picasso	89470	MONTEAU
109	Rapproché	0500	0500	Indivision	9 Rue Renoir	Mlle VEY Emília		15/03/1965	Auxerre	9 Rue Renoir	89470	MONTEAU
19	Rapproché	0387	0387	Propriétaire	344 Chemin de Malage	Ministère de l'Urbanisme et du Logement Basse Yonne				60 Quai de la Fausse rivière	89100	SENS
20	Rapproché	0590	0590	Propriétaire	Les Boisseaux	Ministère de l'Urbanisme et du Logement Basse Yonne				60 Quai de la Fausse rivière	89100	SENS
138	Rapproché	0026	0026	Indivision	4 Rue Picasso	Mme AFFRAQUI Touta épouse JIBIB Aziz	M. JIBIB Aziz	01/05/1971	Maroc	Domaine des Prés Hauts Rue Picasso	89470	MONTEAU
144	Rapproché	0041	0041	Indivision	4 Rue Picasso	Mme AFFRAQUI Touta épouse JIBIB Aziz	M. JIBIB Aziz	01/05/1971	Maroc	Domaine des Prés Hauts Rue Picasso	89470	MONTEAU
148	Rapproché	0346	0346	Indivision	4 Rue Picasso	Mme AFFRAQUI Touta épouse JIBIB Aziz	M. JIBIB Aziz	01/05/1971	Maroc	Domaine des Prés Hauts Rue Picasso	89470	MONTEAU

127	Rapproché	03 59	03 59	Indivision	31 Rue des Prés Hauts	Mme BALLET Carine épouse JURÉTIG Steve	M. JURÉTIG Steve	28/06/1977	Maroc	31 Rue des Prés Hauts	89470	MONTEAU
64	Rapproché	10 73	10 73	Indivision	17 Rue des Prés Hauts	Mme BEAUFILS Annick Micheline Berna Lette épouse LEVATRE Bernard	M. LEVATRE Bernard	22/01/1950	Précy sur Vrin	2 Rue des Bouleaux	18330	NEUVY SUR BARANGEON
64	Rapproché	10 73	10 73	Indivision	17 Rue des Prés Hauts	Mme BEAUFILS Chantal Françoise Fernande épouse RULLAND Daniel	M. RULLAND Daniel	16/02/1951	Dicy	Le bas de la Rue aux Vaches	89250	GUGGY
64	Rapproché	10 73	10 73	Indivision	17 Rue des Prés Hauts	Mme BEAUFILS Jocelyne Nadine épouse LEFEVRE	M. LEFEVRE	24/02/1956	Montargis	3 Impasse du Clos du Pré	89380	APPOIGNY
64	Rapproché	10 73	10 73	Indivision	17 Rue des Prés Hauts	Mme BEAUFILS Sylviane Michèle épouse LOSOWSKI	M. LOSOWSKI	05/02/1955	Montargis	21 Rue Principale - Eglise	89290	VENGY
50	Rapproché	06 99	06 99	Indivision	3 Rue de la Liberté	Mme BENAHMED DAÏDI Yvonna épouse ZANGER Yves	M. ZANGER Yves	06/09/1968	Algérie	3 Rue de la Liberté	89470	MONTEAU
68	Rapproché	64 14	64 14	Indivision	5 Route des Conches	Mme BERNARD Monique Lucienne Andrée épouse DUCHESNE Michel	M. DUCHESNE Michel	22/07/1947	Orléans	5 Route des Conches	89470	MONTEAU
73	Rapproché	00 12	00 12	Indivision	Les Boisseaux	Mme BERNARD Monique Lucienne Andrée épouse DUCHESNE Michel	M. DUCHESNE Michel	22/07/1947	Orléans	5 Route des Conches	89470	MONTEAU
75	Rapproché	02 10	02 10	Indivision	Les Boisseaux	Mme BERNARD Monique Lucienne Andrée épouse DUCHESNE Michel	M. DUCHESNE Michel	22/07/1947	Orléans	5 Route des Conches	89470	MONTEAU
108	Rapproché	04 12	04 12	Indivision	7 Rue Renoir	Mme BILANCETTI Sandrine épouse LACPIERRE Cédric	M. LACPIERRE Cédric	06/10/1970	Lyon 2	7 Rue Renoir	89470	MONTEAU
153	Rapproché	04 04	04 04	Indivision	14 Rue Picasso	Mme BLANDET Céline Elisabeth Jeanne épouse COULLAUD Eric	M. COULLAUD Eric	01/11/1973	Auxerre	14 Rue Picasso	89470	MONTEAU
25	Rapproché	67 72	67 72	Indivision	Devant le gué de l'épine	Mme BON Colette Denise épouse RIVEERT Armand	M. RIVEERT Armand	12/02/1935	Migé	6 X Rue du Puits	89470	MONTEAU
43	Rapproché	46 32	46 32	Indivision	Derrière Les Boisseaux	Mme BON Colette Denise épouse RIVEERT Armand	M. RIVEERT Armand	12/02/1935	Migé	6 X Rue du Puits	89470	MONTEAU
44	Rapproché	24 18	24 18	Indivision	Derrière Les Boisseaux	Mme BON Colette Denise épouse RIVEERT Armand	M. RIVEERT Armand	12/02/1935	Migé	6 X Rue du Puits	89470	MONTEAU
45	Rapproché	06 52	06 52	Indivision	Derrière Les Boisseaux	Mme BON Colette Denise épouse RIVEERT Armand	M. RIVEERT Armand	12/02/1935	Migé	6 X Rue du Puits	89470	MONTEAU
47	Rapproché	56 15	56 15	Indivision	Derrière Les Boisseaux	Mme BON Colette Denise épouse RIVEERT Armand	M. RIVEERT Armand	12/02/1935	Migé	6 X Rue du Puits	89470	MONTEAU

51	Rapproché	11 80	11 80	Indivision	Derrière Les Boisseaux	Mme BON Colette Denise épouse RUMBERT Armand	M. RUMBERT Armand	12/02/1935	Migé	6 X Rue du Puits	89470	MONTEAU
55	Rapproché	65 95	65 95	Indivision	Derrière Les Boisseaux	Mme BON Colette Denise épouse RUMBERT Armand	M. RUMBERT Armand	12/02/1935	Migé	6 X Rue du Puits	89470	MONTEAU
110	Rapproché	08 23	08 23	Indivision	11 Rue Renoir	Mme BORTZMEYER Aurélie Nelly épouse CELLIER Vincent	M. CELLIER Vincent	05/10/1973	Reims	11 Rue Renoir	89470	MONTEAU
104	Rapproché	03 69	03 69	Indivision	25 Rue des Prés Hauts	Mme BRUNET Sylvie Catherine épouse BOURVY Gilles	M. BOURVY Gilles	10/11/1956	Atterich	4 Rue Subil	89000	AUXERRE
49	Rapproché	12 27	12 27	Indivision	Derrière Les Boisseaux	Mme CARTERON Martine Christiane épouse LE RU	M. LE RU	13/10/1948	Ferrigny	Hameau Les Crocésiers	89000	FERRIGNY
50	Rapproché	30 94	30 94	Indivision	Derrière Les Boisseaux	Mme CARTERON Martine Christiane épouse LE RU	M. LE RU	13/10/1948	Ferrigny	Hameau Les Crocésiers	89000	FERRIGNY
55	Rapproché	03 10	03 10	Indivision	Les Boisseaux	Mme DE DIN Martine épouse ELANVILLAIN Pierre	M. ELANVILLAIN Pierre	22/02/1962	Joigny	23 Rue des Prés Hauts	89470	MONTEAU
35	Rapproché	06 48	06 48	Propriétaire	La Grande Croix	Mme FOURNERAT-SIVONNEAU Monique épouse FEPEL René	M. FEPEL René	03/04/1943	Auxerre	15 Rue du Centenaire	74950	SCHNIZLER
52	Rapproché	36 89	36 89	Usufruitier	Derrière Les Boisseaux	Mme GRANON Anne Lise Danièle épouse GIRARD	M. GIRARD	19/09/1943	Dieuleft	89 Rue de Crecy	77860	QUINCY-VOISINS
56	Rapproché	36 48	36 48	Usufruitier	Derrière Les Boisseaux	Mme GRANON Anne Lise Danièle épouse GIRARD	M. GIRARD	19/09/1943	Dieuleft	89 Rue de Crecy	77860	QUINCY-VOISINS
192	Rapproché	46 78	46 78	Usufruitier	Derrière Les Boisseaux	Mme GRANON Anne Lise Danièle épouse GIRARD	M. GIRARD	19/09/1943	Dieuleft	89 Rue de Crecy	77860	QUINCY-VOISINS
34	Rapproché	23 55	23 55	Usufruitier	La Grande Croix	Mme GUILBERT Françoise Odette Marthe épouse LEBERT	M. LEBERT	05/06/1944	Chalon sur Saône	4 Rue Victor Hugo	37380	REUGNY
91	Rapproché	05 61	05 61	Propriétaire	1 Route des Conches	Mme HENDY Sonia Céline épouse DUVAL Emmanuel	M. DUVAL Emmanuel	10/05/1974	Migennes	1 Route des Conches	89470	MONTEAU
4	Rapproché	04 80	04 80	Indivision	5 Rue de la Liberté	Mme LACROIX Danièle Yvette épouse CARPE Gilles	M. CARPE Gilles	07/05/1954	Tonnerre	5 Rue de la Liberté	89470	MONTEAU
5	Rapproché	10 02	10 02	Indivision	Les Boisseaux	Mme LACROIX Danièle Yvette épouse CARPE Gilles	M. CARPE Gilles	07/05/1954	Tonnerre	5 Rue de la Liberté	89470	MONTEAU
34	Rapproché	23 55	23 55	Indivision	La Grande Croix	Mme LEBERT Hélène Léontine épouse VOUYKIOGLOU David	M. VOUYKIOGLOU David	19/03/1973	Montéau	Les Haies	53370	GESYRES

34	Rapproché	23 55	23 55	Indivision	La Grande Croix	Mme LEBERT Justina Suzanne Marcelle épouse KRA GERMAN Frédéric	M. KRA GERMAN Frédéric	16/01/1976	Montereau	10 B Rue de la Tulierie	83320	THEIL SUR VANNE
65	Rapproché	13 37	13 37	Indivision	19 Rue des Prés Hauts	Mme LEFORT Denise Marie épouse BERTHEAU	M. BERTHEAU	22/10/1929	Paris 13	21 Rue des Prés Hauts	83470	MONTEAU
156	Rapproché	05 42	05 42	Preneur à construction	20 Rue Picasso	Mme LÉULLIOT Laurence Eliane Corinne épouse RENAUDIN	M. RENAUDIN	31/12/1967	Evreux	20 Rue Picasso	83470	MONTEAU
105	Rapproché	04 81	04 81	Indivision	27 Rue des Prés Hauts	Mme LABRES Vanessa Jennifer épouse GAILLET Jean	M. GAILLET Jean	16/07/1983	Lyon 3	27 Rue des Prés Hauts	83470	MONTEAU
165	Rapproché	04 16	04 16	Indivision	8 Rue Rencir	Mme MA Agnès épouse MOSCARDINI Sébastien	M. MOSCARDINI Sébastien	11/09/1991	Auxerre	8 Rue Rencir	83470	MONTEAU
157	Rapproché	07 22	07 22	Indivision	22 Rue Picasso	Mme MAUCLAIR Anna-Chloé épouse JOURDIER Cyrille	M. JOURDIER Cyrille	09/01/1983	Besançon	22 Rue Picasso	83470	MONTEAU
62	Rapproché	07 37	07 37	Indivision	9 Rue de la Liberté	Mme MAZURIER Claudine Aimée Blanche épouse DRUOT Roger	M. DRUOT Roger	06/08/1945	Côte d'Or sur Loire	9 Rue de la Liberté	83470	MONTEAU
89	Rapproché	01 01	01 01	Propriétaire	3 Rue de la Liberté	Mme MOREAU Colette Marise épouse WEFPE Paul	M. WEFPE Paul	18/01/1934	Paris 16	Résidence Clairfontaine 7 Avenue Thiers	06110	LE CANNET
65	Rapproché	11 22	11 22	Indivision	19 X Rue des Prés Hauts	Mme MOREAU Nicole Alice Mathilde épouse GODARD Bernard	M. GODARD Bernard	15/11/1978	Lainsecq	41 Avenue d'Auxerre	89000	SAINTE GÉORGES SUR BAULCHE
164	Rapproché	04 25	04 25	Indivision	6 Rue Rencir	Mme MUGUET Natacha épouse BONVEAU Dave	M. BONVEAU Dave	07/11/1980	Auxerre	6 Rue Rencir	83470	MONTEAU
36	Rapproché	06 48	06 48	Indivision	La Grande Croix	Mme FLOTIN Noëlle Marie Léone épouse VERRIER Marc	M. VERRIER Marc	03/01/1950	Montereau	11 Rue du Puits	83470	MONTEAU
37	Rapproché	33 20	33 20	Indivision	La Grande Croix	Mme RISS Marie-Laure épouse CHAMEROY Arnaud	M. CHAMEROY Arnaud	16/12/1970	Montreuil sous Bois	7 Rue des Guenelles	83470	MONTEAU
41	Rapproché	29 29	29 29	Indivision	Dernière Les Bâsteaux	Mme RISS Marie-Laure épouse CHAMEROY Arnaud	M. CHAMEROY Arnaud	16/12/1970	Montreuil sous Bois	7 Rue des Guenelles	83470	MONTEAU
136	Rapproché	31 55	31 55	Indivision	Dernière Les Bâsteaux	Mme RISS Marie-Laure épouse CHAMEROY Arnaud	M. CHAMEROY Arnaud	16/12/1970	Montreuil sous Bois	7 Rue des Guenelles	83470	MONTEAU
26	Rapproché	10 15	10 15	Indivision	Devant le gué de l'épine	Mme TONNELIER Genevieve Yvonne Elisabeth épouse KRUM	M. KRUM	28/02/1927	Paris 18	Choi M. KRUM J.Yves 23 Rue Bisson	29900	CONDARNEAU
26	Rapproché	10 15	10 15	Indivision	Devant le gué de l'épine	Mme TONNELIER Suzanne Louise Claire épouse DUTISSEUIL Raymond	M. DUTISSEUIL Raymond	15/05/1923	Paris 10	Sainteville - Le Pont de Pierre	83470	MONTEAU

111	Rapproché	05 55	05 55	Propriétaire	13 Rue Renoir	SA HLM VAL D'YONNE HABITAT				4 Rue d'EdmuH	89000	AUXERRE
112	Rapproché	03 68	03 68	Propriétaire	15 Rue Renoir	SA HLM VAL D'YONNE HABITAT				4 Rue d'EdmuH	89000	AUXERRE
113	Rapproché	03 63	03 63	Propriétaire	17 Rue Renoir	SA HLM VAL D'YONNE HABITAT				4 Rue d'EdmuH	89000	AUXERRE
114	Rapproché	03 71	03 71	Propriétaire	19 Rue Renoir	SA HLM VAL D'YONNE HABITAT				4 Rue d'EdmuH	89000	AUXERRE
115	Rapproché	05 42	05 42	Propriétaire	21 Rue Renoir	SA HLM VAL D'YONNE HABITAT				4 Rue d'EdmuH	89000	AUXERRE
116	Rapproché	06 01	06 01	Propriétaire	23 Rue Renoir	SA HLM VAL D'YONNE HABITAT				4 Rue d'EdmuH	89000	AUXERRE
120	Rapproché	05 29	05 29	Propriétaire	5 Rue Picasso	SA HLM VAL D'YONNE HABITAT				4 Rue d'EdmuH	89000	AUXERRE
121	Rapproché	05 67	05 67	Propriétaire	3 Rue Picasso	SA HLM VAL D'YONNE HABITAT				4 Rue d'EdmuH	89000	AUXERRE
122	Rapproché	05 65	05 65	Propriétaire	1 Rue Picasso	SA HLM VAL D'YONNE HABITAT				4 Rue d'EdmuH	89000	AUXERRE
124	Rapproché	06 15	06 15	Propriétaire	37 Rue des Prés Hauts	SA HLM VAL D'YONNE HABITAT				4 Rue d'EdmuH	89000	AUXERRE
125	Rapproché	05 17	05 17	Propriétaire	35 Rue des Prés Hauts	SA HLM VAL D'YONNE HABITAT				4 Rue d'EdmuH	89000	AUXERRE
139	Rapproché	00 24	00 24	Propriétaire	6 Rue Picasso	SA HLM VAL D'YONNE HABITAT				4 Rue d'EdmuH	89000	AUXERRE
140	Rapproché	00 23	00 23	Propriétaire	8 Rue Picasso	SA HLM VAL D'YONNE HABITAT				4 Rue d'EdmuH	89000	AUXERRE
141	Rapproché	00 17	00 17	Propriétaire	10 Rue Picasso	SA HLM VAL D'YONNE HABITAT				4 Rue d'EdmuH	89000	AUXERRE
142	Rapproché	00 05	00 05	Propriétaire	12 Rue Picasso	SA HLM VAL D'YONNE HABITAT				4 Rue d'EdmuH	89000	AUXERRE
145	Rapproché	00 23	00 23	Propriétaire	6 Rue Picasso	SA HLM VAL D'YONNE HABITAT				4 Rue d'EdmuH	89000	AUXERRE

146	Rapproché	00 08	00 08	Propriétaire	8 Rue Picasso	SA HLM VAL D'YONNE HABITAT				4 Rue d'EdmuN	89000	AUXERRE
149	Rapproché	03 53	03 53	Propriétaire	6 Rue Picasso	SA HLM VAL D'YONNE HABITAT				4 Rue d'EdmuN	89000	AUXERRE
150	Rapproché	03 69	03 69	Propriétaire	8 Rue Picasso	SA HLM VAL D'YONNE HABITAT				4 Rue d'EdmuN	89000	AUXERRE
151	Rapproché	03 90	03 90	Propriétaire	10 Rue Picasso	SA HLM VAL D'YONNE HABITAT				4 Rue d'EdmuN	89000	AUXERRE
152	Rapproché	04 62	04 62	Propriétaire	12 Rue Picasso	SA HLM VAL D'YONNE HABITAT				4 Rue d'EdmuN	89000	AUXERRE
160	Rapproché	03 58	03 58	Propriétaire	3 Rue Renoir	SA HLM VAL D'YONNE HABITAT				4 Rue d'EdmuN	89000	AUXERRE
161	Rapproché	03 64	03 64	Propriétaire	5 Rue Renoir	SA HLM VAL D'YONNE HABITAT				4 Rue d'EdmuN	89000	AUXERRE
23	Rapproché	27 00	27 00	Propriétaire	Devant le gué de l'épine	SAS ARGOS ENERGIES				Immeuble C4 - 2 ZAL du Tasta - 9 Avenue R. Manaud	33520	BRUGES
84	Rapproché	22 58	22 58	Propriétaire	8 Route des Conches	SAS ARGOS ENERGIES				Immeuble C4 - 2 ZAL du Tasta - 9 Avenue R. Manaud	33520	BRUGES
108	Rapproché	04 12	04 12	Bailleur à construction	7 Rue Renoir	SAS CILGERE FONCIER				19 Rue Michel Le Comte	75003	PARIS
109	Rapproché	05 00	05 00	Bailleur à construction	9 Rue Renoir	SAS CILGERE FONCIER				19 Rue Michel Le Comte	75003	PARIS
110	Rapproché	08 23	08 23	Bailleur à construction	11 Rue Renoir	SAS CILGERE FONCIER				19 Rue Michel Le Comte	75003	PARIS
126	Rapproché	03 79	03 79	Bailleur à construction	33 Rue des Prés Hauts	SAS CILGERE FONCIER				19 Rue Michel Le Comte	75003	PARIS
127	Rapproché	03 59	03 59	Bailleur à construction	31 Rue des Prés Hauts	SAS CILGERE FONCIER				19 Rue Michel Le Comte	75003	PARIS
128	Rapproché	05 11	05 11	Bailleur à construction	29 Rue des Prés Hauts	SAS CILGERE FONCIER				19 Rue Michel Le Comte	75003	PARIS
137	Rapproché	00 43	00 43	Bailleur à construction	2 Rue Picasso	SAS CILGERE FONCIER				19 Rue Michel Le Comte	75003	PARIS

143	Rapproché	01 15	01 15	Baïleur à construction	2 Rue Picasso	SAS CILGERE FONCIER				19 Rue Michel Le Comte	75003	PARIS
147	Rapproché	04 76	04 76	Baïleur à construction	2 Rue Picasso	SAS CILGERE FONCIER				19 Rue Michel Le Comte	75003	PARIS
138	Rapproché	00 26	00 26	Baïleur à construction	4 Rue Picasso	SAS CILGERE FONCIER				19 Rue Michel Le Comte	75003	PARIS
144	Rapproché	00 41	00 41	Baïleur à construction	4 Rue Picasso	SAS CILGERE FONCIER				19 Rue Michel Le Comte	75003	PARIS
148	Rapproché	03 46	03 46	Baïleur à construction	4 Rue Picasso	SAS CILGERE FONCIER				19 Rue Michel Le Comte	75003	PARIS
153	Rapproché	04 04	04 04	Baïleur à construction	14 Rue Picasso	SAS CILGERE FONCIER				19 Rue Michel Le Comte	75003	PARIS
154	Rapproché	04 18	04 18	Baïleur à construction	16 Rue Picasso	SAS CILGERE FONCIER				19 Rue Michel Le Comte	75003	PARIS
155	Rapproché	04 33	04 33	Baïleur à construction	18 Rue Picasso	SAS CILGERE FONCIER				19 Rue Michel Le Comte	75003	PARIS
156	Rapproché	05 42	05 42	Baïleur à construction	20 Rue Picasso	SAS CILGERE FONCIER				19 Rue Michel Le Comte	75003	PARIS
159	Rapproché	03 61	03 61	Baïleur à construction	1 Rue Renoir	SAS CILGERE FONCIER				19 Rue Michel Le Comte	75003	PARIS
162	Rapproché	05 70	05 70	Baïleur à construction	2 Rue Renoir	SAS CILGERE FONCIER				19 Rue Michel Le Comte	75003	PARIS
163	Rapproché	04 40	04 40	Baïleur à construction	4 Rue Renoir	SAS CILGERE FONCIER				19 Rue Michel Le Comte	75003	PARIS
164	Rapproché	04 25	04 25	Baïleur à construction	6 Rue Renoir	SAS CILGERE FONCIER				19 Rue Michel Le Comte	75003	PARIS
165	Rapproché	04 16	04 16	Baïleur à construction	8 Rue Renoir	SAS CILGERE FONCIER				19 Rue Michel Le Comte	75003	PARIS
166	Rapproché	04 07	04 07	Baïleur à construction	10 Rue Renoir	SAS CILGERE FONCIER				19 Rue Michel Le Comte	75003	PARIS
167	Rapproché	04 24	04 24	Baïleur à construction	12 Rue Renoir	SAS CILGERE FONCIER				19 Rue Michel Le Comte	75003	PARIS

168	Rapproché	04 43	04 43	Baillieur à construction	7 Rue Picasso	SAS CILGERE FONCER				19 Rue Michel Le Comte	75003	PARIS
169	Rapproché	04 41	04 41	Baillieur à construction	9 Rue Picasso	SAS CILGERE FONCER				19 Rue Michel Le Comte	75003	PARIS
170	Rapproché	05 53	05 53	Baillieur à construction	11 Rue Picasso	SAS CILGERE FONCER				19 Rue Michel Le Comte	75003	PARIS
117	Rapproché	00 24	00 24	Propriétaire	Les Boisseaux	SNC AUXERRE MONTEAU				5 Avenue Louis Pluquet	59100	ROUBAIX
123	Rapproché	00 27	00 27	Propriétaire	Les Boisseaux	SNC AUXERRE MONTEAU				5 Avenue Louis Pluquet	59100	ROUBAIX
133	Rapproché	15 81	15 81	Propriétaire	Les Boisseaux	SNC AUXERRE MONTEAU				5 Avenue Louis Pluquet	59100	ROUBAIX
158	Rapproché	17 35	17 35	Propriétaire	Derrière Les Boisseaux	SNC AUXERRE MONTEAU				5 Avenue Louis Pluquet	59100	ROUBAIX

PLAN PARCELLAIRE

Communauté de l'Auxerrois

Commune de Monéteau (89), sections AI, AK, AL, AR, AS, AT, AW, AX.

Plan parcellaire des périmètres de protection
du champ captant des Boisseaux



Services Environnement
Agence Auxerroise
12 rue du Jardy
81510 Fontainebleau
www.auxerois.com
Tel : 03 86 73 37 80 Fax : 03 86 73 38 37

Réf. 10AUX19

Mai 2016

Légende

Echelle : 1/3 000

- Périmètre de protection immédiate
- Périmètre de protection rapprochée

Jacquemartin, juillet 2013

